

RELACIONAMENTO COM O MERCADO FORNECEDOR

# Como Fazer Negócios com a Petrobras

RIO DE JANEIRO - RJ  
MAIO/2026



PÚBLICA

# Alinhamento de valores e estreitamento da parceria para superar o contexto desafiador de mercado

## Nossos Direcionadores para o Mercado Fornecedor

### RELACIONAMENTO

- Escuta ativa
- Engajamento prévio para especificações técnicas
- Fortalecimento da base de fornecedores locais
- Visão Integrada da cadeia de Suprimentos e previsibilidade

### CONTEÚDO LOCAL

- Otimização de custos logísticos
- Maior segurança no fornecimento
- Agilidade na solução de problemas
- Proteção contra instabilidades geopolíticas

### INOVAÇÃO

- Novas tecnologias para desenvolvimento da produção e integridade dos ativos
- Soluções de baixo carbono

## Colaboração ativa com fornecedores para superar desafios externos e estimular o conteúdo local



### ASG (MEIO AMBIENTE, SOCIAL E GOVERNANÇA)

- Diversidade, equidade e inclusão nas contratações
- Capacitação do mercado (trilha de conhecimento ASG)
- Soluções de financiabilidade (Mais Valor e Progredir)
- Programa autonomia e renda

### QUALIDADE E ALTA PERFORMANCE

- Cumprimento dos acordos de forma tempestiva
- Alto nível de desempenho e suporte local
- Reconhecimento

# Novos sistemas de produção e projetos complementares

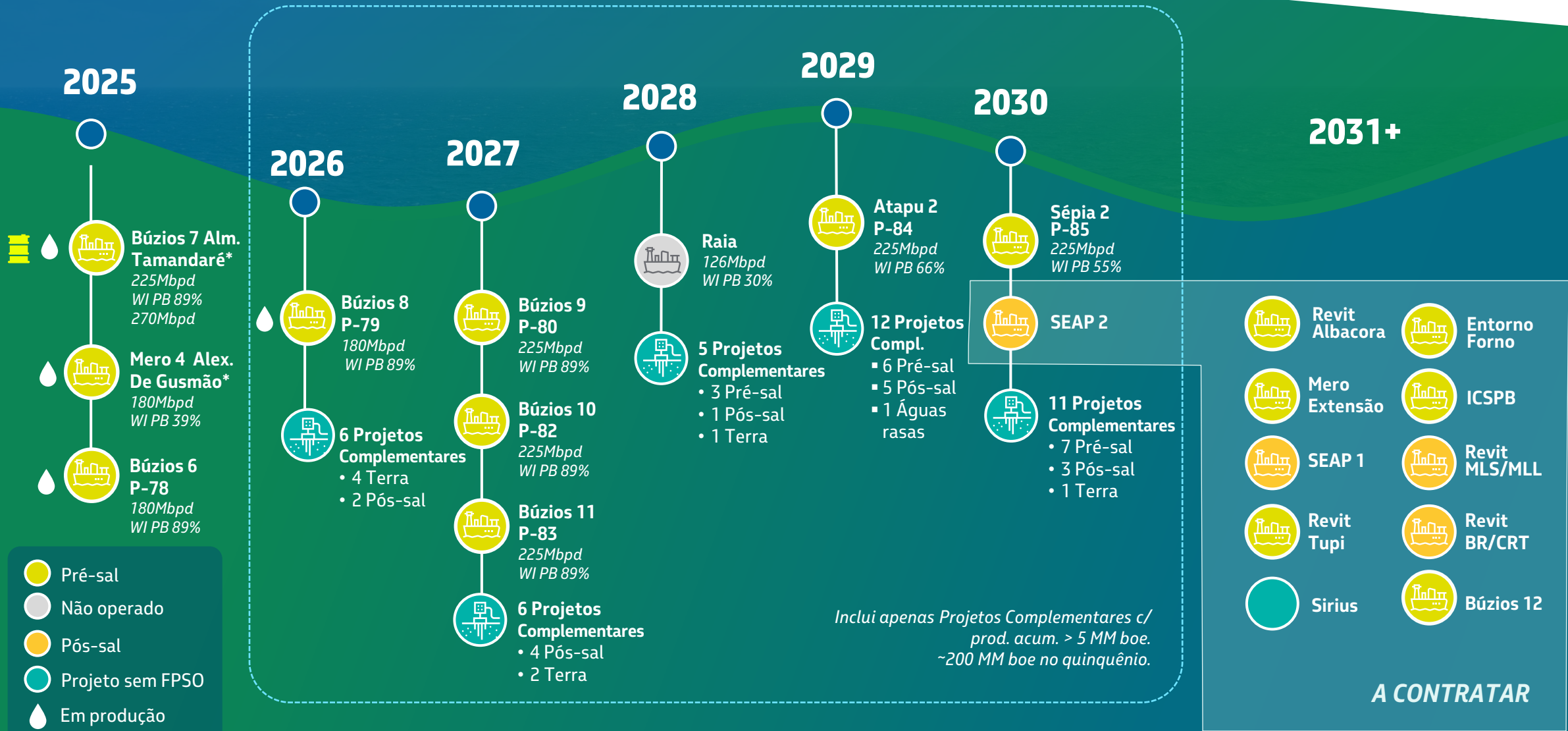

Cerca de 100 novos poços de projetos complementares *offshore* Brasil no quinquênio, maximizando o aproveitamento das jazidas e utilizando a capacidade instalada em unidades existentes

Inclui apenas Projetos Complementares c/ prod. acum. > 5 MM boe. ~200 MM boe no quinquênio.

**A CONTRATAR**

- Pré-sal
- Não operado
- Pós-sal
- Projeto sem FPSO
- Em produção
- Maior Capacidade
- \*Unidades afretadas

## Regras de Contratação

**Na condição de sociedade de economia mista, nós fazemos parte das empresas regidas pela Lei das Estatais (13.303/16) Sancionada em 30 de junho de 2016, assim como todas as nossas subsidiárias brasileiras.**



Um dos principais temas trazidos pela nova legislação diz respeito à regulamentação das contratações. Neste quesito, a Lei 13.303/16 determina que todas as contratações devem ser realizadas, em regra, por meio de licitação pública. **Isso quer dizer que as contratações se darão por meio de licitações que estarão abertas a qualquer interessado que tenha condições de atender o edital.** Essa novidade amplia a participação de fornecedores e a transparência dos processos licitatórios e da gestão pública.

# Portal Petronect e Canal Fornecedor



## Portal Petronect

PORTAL DE COMPRAS  
DA PETROBRAS  
[www.petronect.com.br](http://www.petronect.com.br)

Pelo Petronect é possível realizar transações comerciais, como enviar propostas, gerenciar contratos e acompanhar pedidos.

Agora com ferramentas de inteligência e de busca mais eficaz de oportunidades para potencializar seus negócios.

Todos esses benefícios de forma gratuita.



## Canal Fornecedor

INFORMAÇÕES GERAIS SOBRE  
CADASTROS E CONTRATAÇÕES  
[www.Canalfornecedor.petrobras.com.br/](http://www.Canalfornecedor.petrobras.com.br/)

O Canal Fornecedor é um ambiente que concentra informações relevantes para o relacionamento com os fornecedores da Petrobras, como regras de contratação, cadastro de fornecedores, compliance e funcionamento de contratos e licitações.

# Petronect: Maior portal B2B do Brasil

Operações com segurança, sigilo e pronto atendimento



## Petronect Valores Transacionados



Operações com segurança, confidencialidade e atendimento ágil.

- ISO**  
Certificação ISO 17050
- Duplo fator de autenticação**
- Auditorias do TCU**
- Preços criptografados**
- Documentos criptografados**
- Fornecedores anônimos**
- Propostas públicas após a abertura**



**100 mil**

Oportunidades Concluídas



**26 mil**

Usuários Petrobras



**53 mil**

Usuários Fornecedor



**40**

Atendentes



**44**

Treinamentos

# Como Encontrar as Licitações em Andamento No Portal Petronect

Desde 2003, o Grupo Petrobras já poupou a emissão de 2.081,24 toneladas de CO2 por utilizar a Petronect.

Atendimento Pessoa Surda

**1** Compras e Contratações

- Sobre Compras e Contratações
- Tipos de Oportunidade
- Leilões
- Ferramentas
- Minutas Contratuais Petrobras
- 2** Licitações Públicas >
- Leilão MDAD >
- Pré-Qualificação >
- PMIP >
- Catálogo Eletrônico de Padronização Petrobras >
- Qualidade de bens
- Taxa de Acesso
- Taxa de Transação
- Perguntas Frequentes >
- Tracking Cotações

**3** Aberto para Propostas

- Em análise de Propostas >
- Concluídas

**CADASTRE-SE NA**

**CONSULTE A LISTA**

**BUSQUE SUA**

**OPORTUNIDADES**



## LISTA DE OPORTUNIDADES ABERTAS PARA PROPOSTAS

Aqui serão listadas as Oportunidades publicadas, que ainda não atingiram a data fim do período de envio de propostas.

Para buscar as Oportunidades que não se enquadram nesse critério, utilize a busca através do menu Compras e Contratações > Licitações Públicas, selecionando "Em andamento" ou "Concluídas".

Use o campo "Buscar por" para pesquisar oportunidades com base em palavras-chave, que podem ser: Objeto de Contratação, Descrição do Item, Descrição da Família, Número da oportunidade, Sub Status, Empresa, Data, Número do material e Código da família.

BUSCA POR CAMPOS

BUSCA ESTRUTURADA POR FORNECIMENTO

### LISTA DE PUBLICAÇÕES

BUSCAR POR...

Abrangência Local de entrega

Ordenação	NÚMERO	OBJETO	SUB-STATUS	EMPRESA	ABRANGÊNCIA	DATA INÍCIO	DATA FIM	OPC
	70043003158	CONTRATAÇÃO DE 4 SISTEMAS DE BOMBAS...	RECEBIMENTO DE PROPOSTAS	PETROLEO BRASILEIRO S.A.	INTERNACIONAL	23/08/2024	24/03/2025	🔍
	7004306007	LOCAÇÃO DE VEÍCULOS BLINDADOS E PREST...	RECEBIMENTO DE PROPOSTAS	PETROLEO BRASILEIRO S.A.	NACIONAL	10/09/2024	20/02/2025	🔍
	7004317321	NITROGÊNIO E LOCAÇÃO PARA A REDUC...	RECEBIMENTO DE PROPOSTAS	PETROLEO BRASILEIRO S.A.	NACIONAL	14/10/2024	04/02/2025	🔍

**ACESSO AQUI**  
para lista completa  
oportunidades  
abertas para  
propostas

# A Importância do Cadastro de Fornecedores

O Cadastro de Fornecedores de Bens e Serviços reúne as empresas nacionais e estrangeiras interessadas em participar dos processos de contratação da Petrobras.

Por meio do cadastro, avaliamos previamente a situação econômica e legal do fornecedor. Dessa forma, garantimos mais agilidade nos processos de contratação.

- Cadastro como ferramenta de **antecipação da etapa de habilitação**
- **Notificações** das licitações,
- Participação em **processos de contratação por dispensa por valor**;
- **Participação em processos de contratação na modalidade de parcerias de E&P**, nas quais a Petrobras é Operadora.

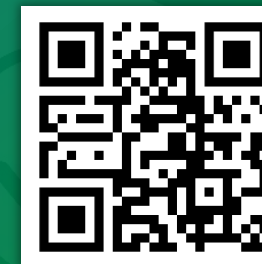

**Petronect**



Crie seu perfil para acessar a Petronect



Preencha os dados de identificação da empresa



Responda ao questionário de avaliação



Confira o resultado



Emissão do certificado



**Emitimos o Certificado de Registro Cadastral (CRC)**

para os fornecedores que atendem a um ou mais critérios da família de interesse.

# Requisitos e Critérios Avaliados pela Petrobras de Fornecedores da Petrobras

## Requisitos de Habilitação



Para verificar se os fornecedores atendem aos requisitos necessários, avaliamos os seguintes critérios:



### CRITÉRIO LEGAL

Verificação da regularidade Jurídico-Fiscal da empresa

#### EXEMPLOS DE ANÁLISE

- Contrato Social
- Certidão da Junta Comercial
- Inscrição no Cadastro Nacional de Pessoa Jurídica (CNPJ)
- Representação Legal no Brasil



### CRITÉRIO ECONÔMICO-FINANCEIRO

Porte econômico-financeiro (Patrimônio Líquido e níveis de Liquidez e Alavancagem)

#### EXEMPLOS DE ANÁLISE

- Balanço Patrimonial
- Demonstração do Resultado do Exercício
- Relatório de Auditoria Independente



### CRITÉRIOS TÉCNICO E TÉCNICO-SMS

Capacidade de atendimento aos requisitos técnicos e de segurança, meio-ambiente e saúde

#### EXEMPLOS DE ANÁLISE

- Atestado de fornecimento emitido por clientes
- Contrato de serviço prestado para a Petrobras
- Catálogo de Produtos

*De acordo com o escopo a ser executado.*

# Famílias de Fornecimento

Famílias



## ESTRATÉGICAS



Unidades Estacionárias de Produção - FPSO



Árvore de natal molhada - ANM



Afretamento de helicóptero



Afretamento de embarcações de apoio marítimo



Afretamento de Sondas de perfuração

## CRÍTICAS

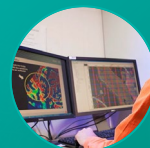

Processamento sísmico



Bombeio Centrifugo Submerso (BCS)



Produtos químicos e gases industriais



Sistema de tocha (flare)

## OPERACIONAIS



Cabo elétrico de potência



Válvula esfera para instrumentação



Instalação e Manutenção Elétrica Industrial



Manutenção Predial

## SIMPLIFICADAS



Ferramentas de construção

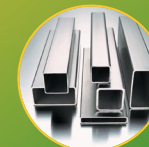

Chapas, placas, tarugos e perfis metálicos



Suprimentos de escritório



Tintas e vernizes

Somos o Portal de Compras da Petrobras desde 2003

Atendimento Pessoa Surda

PESQUISAR q LOGIN e

**Petronect** A Petronect **Cadastro na Petrobras** Compras e Contratações Minha Petronect Assinatura Eletrônica Imprensa Ajuda

**Portal de Compras da Petrobras**  
Busque aqui uma oportunidade de negócios com a Petrobras!

- Sobre o Cadastro na Petrobras
- Quer se Cadastrar?**
- Etapas do Processo
- Famílias Petrobras
- Compliance
- Avaliação de Desempenho
- Consulta Registro Cadastral
- Perguntas Frequentes

Para dar início ao processo de cadastramento na Petrobras, é necessário a criação de um usuário no Portal.

Para isso, o visitante do Portal deve clicar em "Cadastro da Petrobras", no link "Quer se cadastrar?", em destaque.

**PUBLICADA**

Conheça a oportunidade nº 7004433974  
- Contratação de FPSO Búzios 12 (P-91)

CONFIRA OS DETALHES



# Lista Contratual de Fornecedores

## LCF



A **Lista Contratual de Fornecimento (LCF)** é um documento anexo aos editais das contratações, com o objetivo de orientar o fornecedor direto da Petrobras na aquisição de bens de subfornecedores para uma lista restrita de itens de fornecimento

A Petrobras tem como praxe a utilização da LCF em suas contratações de empreendimentos críticos de forma a mitigar os riscos de segurança, qualidade e prazo nos fornecimentos de equipamentos críticos ou supercríticos:

Os itens supercríticos são aqueles itens cujas falhas operacionais resultam em grandes impactos de prazo e valor para a Petrobras. A contratada não poderá propor subfornecedores distintos daqueles constantes da LCF.

Já os itens críticos são aqueles itens cujas falhas operacionais resultam em médios impactos de prazo e valor para a Petrobras. A contratada poderá, durante a execução contratual, propor subfornecedores alternativos, mas deverá comprovar que o mesmo atende aos requisitos técnicos e de qualificação para o respectivo item crítico.

### EXEMPLOS SUPERCRÍTICOS

- Water Injection Pumps
- Centrifugal Compressors API 617
- Steam Turbine

### EXEMPLOS CRÍTICOS

- Membranes for CO2 Removal Unit
- Flare gas ultrasonic flow meter
- Three Phase Power Transformers

# Processo público e aberto a qualquer interessado LCF NO PORTAL PETRONECT

## Como conhecer os requisitos de cada LCF?

Desde 2003, o Grupo Petrobras já poupou, até o momento, a emissão de **2.067,78** toneladas de CO2 por utilizar a Petronect.

Atendimento Pessoa Surda

English | Español

**1**

**2**

Disponível em [www.petronect.com.br](http://www.petronect.com.br)

Desde 2003, o Grupo Petrobras já poupou, até o momento, a emissão de **1.863,96** toneladas de CO2 por utilizar a Petronect.

Fale com a Peolat

English | Español

# LISTAS DE FORNECIMENTO

**- FAMÍLIAS DA LISTA CONTRATUAL DE FORNECEDORES**

A LISTA CONTRATUAL DE FORNECEDORES (LCF) É UMA LISTA DE EQUIPAMENTOS OU SERVIÇOS CRÍTICOS E SUPERCRÍTICOS PARA PROJETOS VINCULADOS À CONSTRUÇÃO DE UNIDADES.

ITENS CRÍTICOS E SUPERCRÍTICOS SÃO EQUIPAMENTOS, MATERIAIS OU SERVIÇOS QUE IRÃO INTEGRAR AS UNIDADES E QUE OFERECEM ALTO RISCO PARA OS ASPECTOS DE QUALIDADE E/OU PRAZO E/OU CUSTO, COM ALTO IMPACTO OPERACIONAL, QUE EXIGEM CONFIABILIDADE ALTA, CUJAS FALHAS OPERACIONAIS RESULTAM EM MÉDIO OU ALTO IMPACTO DE PRAZO E VALOR PARA A PETROBRAS.

A INSCRIÇÃO NOS ITENS DE FORNECIMENTO DA LISTA CONTRATUAL DE FORNECEDORES É APLICADA PARA ATENDIMENTO ÀS DEMANDAS CRÍTICAS E SUPERCRÍTICAS DE PROJETOS ESPECÍFICOS DA COMPANHIA E NÃO SUBSTITUI A INSCRIÇÃO NO CADASTRO DE FORNECEDORES DA PETROBRAS PARA AS DEMAIS CONTRATAÇÕES.

A PARTICIPAÇÃO NA LISTA CONTRATUAL DE FORNECEDORES (LCF) COMO FORNECEDOR QUALIFICADO SÓ É PERMITIDA AOS FABRICANTES DOS ITENS ASSOCIADOS ÀS FAMÍLIAS. NÃO SERÁ REALIZADA A QUALIFICAÇÃO DE REPRESENTANTES COMERCIAIS.

O PROCESSO DE QUALIFICAÇÃO SÓ SERÁ INICIADO NO MOMENTO EM QUE TODA A DOCUMENTAÇÃO SOLICITADA PARA CADA UMA DAS FAMÍLIAS SEJA CARREGADA NO SISTEMA.

PARA CONHECER AS FAMÍLIAS DA LISTA CONTRATUAL DE FORNECEDORES E SEUS REQUISITOS CLIQUE NO BOTÃO ABAIXO:

LISTA CONTRATUAL DE FORNECEDORES

# Principais famílias de fornecimento



OBJETO	OBJETO
Bombas de injeção de água:	Cubículos e centros de controle de motores (média e baixa tensão):
Unidade de compressão de ar (compressores centrífugos e de parafuso sem óleo):	Geradores síncronos (média e baixa tensão):
Analizador de umidade	Transformadores trifásicos de potência:
Compressor rotativo para unidade de recuperação de vapor	Sistema de alimentação ininterrupta (UPS – AC e DC):
Compressores centrífugos	Turbina a gás aeroderivada ou industrial leve (API 616) para ambiente offshore (acionamento de compressores)
Turbina a gás aeroderivada ou industrial leve (API 616) para ambiente offshore	Bombas submersas de captação de água do mar (elétricas)
Bombas submersas para elevação de água do mar (elétricas)	Unidade de bombeio de água contra incêndio (pacote diesel-hidráulico)
Unidade de bombeio de água contra incêndio (diesel-hidráulica):	Detector de chama/incêndio UV, UV+IR e 3IR
Medidor ultrassônico de vazão de gás de flare	Controladores lógicos programáveis (PLC) para casco/topsides (CSS)
Acionamentos de velocidade variável (VSD) – média tensão (> 5MW)	Acionamentos de velocidade variável (VSD) (média tensão > 5 MW)
Bomba de alimentação de água de caldeira:	Cubículos e centros de controle de motores (média e baixa tensão)
Gerador de vapor de passagem única (OTSG):	Geradores síncronos (média e baixa tensão)
Bombas de injeção de água:	Transformadores trifásicos de potência
Unidade de compressão de ar (compressores centrífugos e de parafuso sem óleo):	Sistema de alimentação ininterrupta (UPS – AC e DC)
Analizador de umidade	Compressor rotativo VRU API 619
Compressor rotativo para unidade de recuperação de vapor	Sistema supervisório (SCADA)
Compressores centrífugos	Medidor ultrassônico de gás de flare:
Turbina a vapor	Peneira molecular
Controladores lógicos programáveis (PLCs) para casco/topside	Detectores de chama/incêndio
Detectores de chama/incêndio UV, UV+IR e 3IR:	Analizador de TOG

# Principais famílias de fornecimento



OBJETO	OBJETO
Sistema de controle de capacidade de compressores (performance, load sharing e anti-surge)	Membranas para unidade de remoção de sulfato (SRU)
Unidade hidráulica	Membranas para remoção de CO <sub>2</sub>
Geradores síncronos	Desaerador a vácuo:
Sistemas UPS (AC e DC)	Treaters eletrostáticos
Transformadores trifásicos	Unidade de desidratação de gás (GDU)
Motores elétricos de média tensão	Hidrociclones
Cubículos e CCM (MT/BT)	Separadores (produção, teste e atmosférico)
Acionamentos de velocidade variável	Unidade de ultrafiltração
Bombas hidráulicas submersas	Unidade de refrigeração mecânica
Guindastes offshore	Sistema GMDSS (segurança marítima):
Sistema de flare	Rádios VHF aeronáuticos
Trocadores de calor de placas (processo e água de resfriamento):	Sistema GMDSS (segurança marítima)
Trocador de calor de circuito impresso	Unidade de desidratação de gás
Bomba de serviço de poço API 674	
Unidade de compressão de ar	
Sistema de pull-in de riser	
Aquecedor elétrico de processo	
Sistema de offloading (carretel de mangueira, HPU):	
Sistema de geração de gás inerte	
Sistema de ancoragem:	

ÚLTIMOS  
LANÇAMENTOS

**IA de  
sugestão de  
famílias**

## Bem-vindo à IA de Sugestão de Famílias da AI Consulting.

Para oferecermos sugestões mais precisas, selecione o seu perfil abaixo



### Fornecedor de Bens e Materiais

Se você fabrica ou comercializa produtos, insumos ou equipamentos, clique no botão abaixo para falar sobre Famílias de Bens.



Entrar como Fornecedor de Bens



### Prestador de Serviços

Se você atua com execução de serviços técnicos, operacionais ou especializados, clique no botão abaixo para falar sobre Famílias de Serviços.



Entrar como Fornecedor de Serviços



# Panorama

Uma **ferramenta essencial** desenvolvida para identificar e se preparar para **oportunidades de negócios** na Petrobras.

Obtenha **insights valiosos** sobre os detalhes de consumo dos nossos contratos atuais.

Acesse aqui o **Panorama**



[canalfornecedor.petrobras.com.br](https://canalfornecedor.petrobras.com.br)

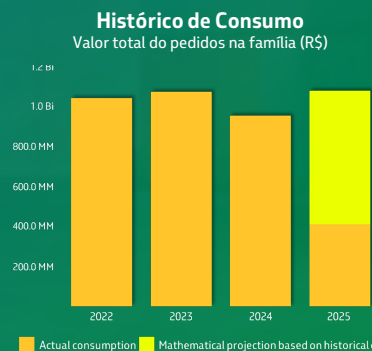
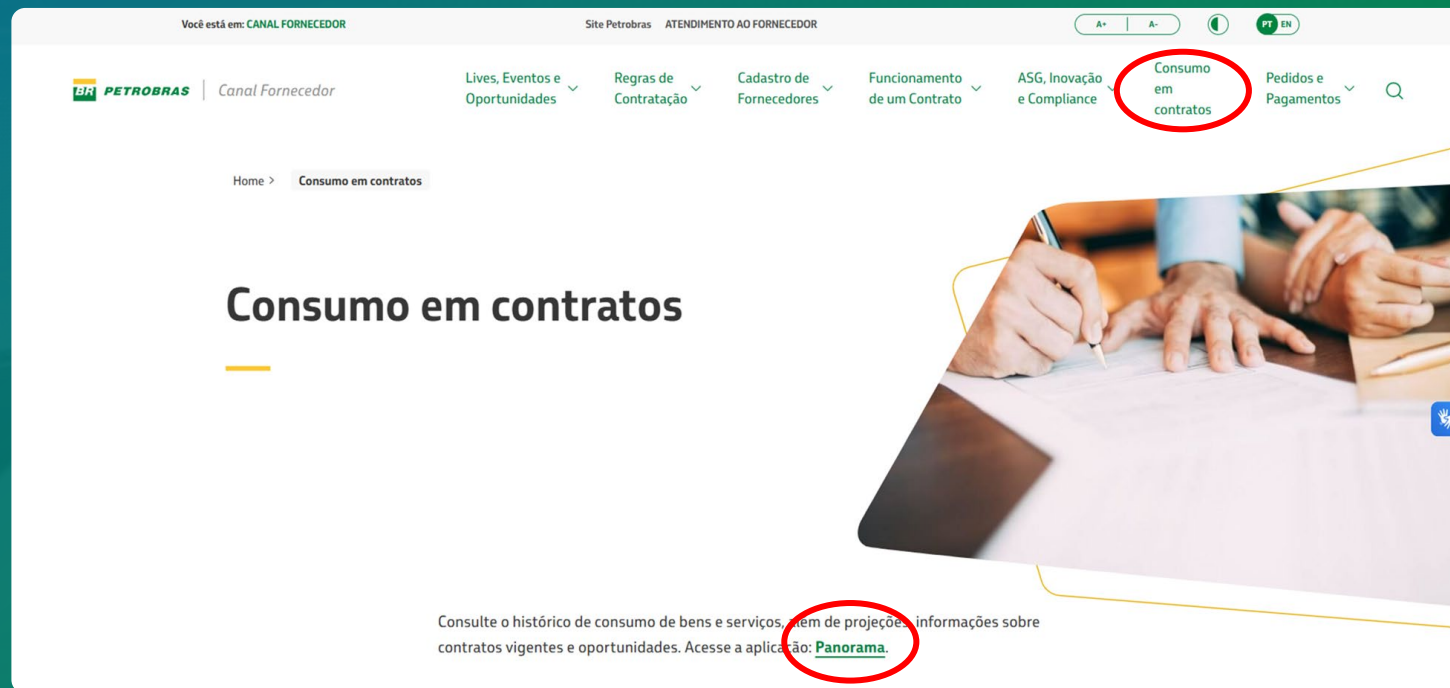

### Próximos contratos se encerrando

17 MAI 2025	PRÉCATORIO DE CONTRATAÇÃO DE SERVIÇOS DE MANUTENÇÃO DE EQUIPAMENTOS	R\$ 314.1 K	R\$ 889.7 K
20 MAI 2025	PRÉCATORIO DE CONTRATAÇÃO DE SERVIÇOS DE MANUTENÇÃO DE EQUIPAMENTOS	R\$ 68.4 K	R\$ 1.5 MM
22 MAI 2025	PRÉCATORIO DE CONTRATAÇÃO DE SERVIÇOS DE MANUTENÇÃO DE EQUIPAMENTOS	R\$ 290.4 K	R\$ 3.6 MM
15 JUN 2025	PRÉCATORIO DE CONTRATAÇÃO DE SERVIÇOS DE MANUTENÇÃO DE EQUIPAMENTOS	R\$ 29.7 MM	R\$ 43.2 MM





## FALE CONOSCO

Caso já seja usuário do sistema de cadastro, recomendamos a **abertura do chamado pela área interna do seu cadastro no Portal Petronect**, após a realização do login, na seção Fale Conosco.



## VÍDEO-ATENDIMENTO

Oferecemos um serviço de vídeo-atendimento para esclarecer dúvidas sobre o Cadastro de Fornecedores de Bens e Serviços da Petrobras. As empresas que quiserem se informar ou receber orientações sobre o Cadastro **podem agendar o atendimento via Petronect**.



## CENTRAL DE ATENDIMENTO DA PETRONECT (Cadastro, novas licitações e contratações)

Capitais, regiões metropolitanas  
e ligações originadas de telefone celular

**4020-9876 e 4020-2460**

Demais regiões

**0800 282 8484**



## Atendimento ao Fornecedor

CANAL FORNECEDOR [canalfornecedor.petrobras.com.br](http://canalfornecedor.petrobras.com.br)



**LIVES MENSAIS** **PRÓXIMA: 29/04**

TODA PENÚLTIMA  
QUINTA-FEIRA DO MÊS,  
SEMPRE ÀS 14H



**IPOJUCA**  
RNEST



**SALVADOR**  
UN-BA



**VITÓRIA**  
EDIVIT



**MACAÉ**  
UN-BC

**RIO DE JANEIRO**  
EDISEN



**PAULÍNIA**  
REPLAN

**Espaços de  
Relacionamento  
com Fornecedores**



# Muito Obrigado!

---

RIO DE JANEIRO - RJ  
MAIO/2026

