

RELACIONAMENTO COM O MERCADO FORNECEDOR

Como Fazer Negócios com a Petrobras

VITORIA - ES
ABRIL/2026



PÚBLICA

Alinhamento de valores e estreitamento da parceria para superar o contexto desafiador de mercado

Nossos Direcionadores para o Mercado Fornecedor

RELACIONAMENTO

- Escuta ativa
- Engajamento prévio para especificações técnicas
- Fortalecimento da base de fornecedores locais
- Visão Integrada da cadeia de Suprimentos e previsibilidade

CONTEÚDO LOCAL

- Otimização de custos logísticos
- Maior segurança no fornecimento
- Agilidade na solução de problemas
- Proteção contra instabilidades geopolíticas

INOVAÇÃO

- Novas tecnologias para desenvolvimento da produção e integridade dos ativos
- Soluções de baixo carbono

Colaboração ativa com fornecedores para superar desafios externos e estimular o conteúdo local



ASG (MEIO AMBIENTE, SOCIAL E GOVERNANÇA)

- Diversidade, equidade e inclusão nas contratações
- Capacitação do mercado (trilha de conhecimento ASG)
- Soluções de financiabilidade (Mais Valor e Progredir)
- Programa autonomia e renda

QUALIDADE E ALTA PERFORMANCE

- Cumprimento dos acordos de forma tempestiva
- Alto nível de desempenho e suporte local
- Reconhecimento

Regras de Contratação

Na condição de sociedade de economia mista, nós fazemos parte das empresas regidas pela Lei das Estatais (13.303/16) Sancionada em 30 de junho de 2016, assim como todas as nossas subsidiárias brasileiras.



Um dos principais temas trazidos pela nova legislação diz respeito à regulamentação das contratações. Neste quesito, a Lei 13.303/16 determina que todas as contratações devem ser realizadas, em regra, por meio de licitação pública. **Isso quer dizer que as contratações se darão por meio de licitações que estarão abertas a qualquer interessado que tenha condições de atender o edital.** Essa novidade amplia a participação de fornecedores e a transparência dos processos licitatórios e da gestão pública.

Portal Petronect e Canal Fornecedor



Portal Petronect

PORTAL DE COMPRAS
DA PETROBRAS
www.petronect.com.br

Pelo Petronect é possível realizar transações comerciais, como enviar propostas, gerenciar contratos e acompanhar pedidos.

Agora com ferramentas de inteligência e de busca mais eficaz de oportunidades para potencializar seus negócios.

Todos esses benefícios de forma gratuita.



Canal Fornecedor

INFORMAÇÕES GERAIS SOBRE
CADASTROS E CONTRATAÇÕES
www.Canalfornecedor.petrobras.com.br/

O Canal Fornecedor é um ambiente que concentra informações relevantes para o relacionamento com os fornecedores da Petrobras, como regras de contratação, cadastro de fornecedores, compliance e funcionamento de contratos e licitações.

Petronect: Maior portal B2B do Brasil

Operações com segurança, sigilo e pronto atendimento



Petronect Valores Transacionados



Operações com segurança, confidencialidade e atendimento ágil.

- ISO**
Certificação ISO 17050
- Duplo fator de autenticação**
- Auditorias do TCU**
- Preços criptografados**
- Documentos criptografados**
- Fornecedores anônimos**
- Propostas públicas após a abertura**



100 mil

Oportunidades Concluídas



26 mil

Usuários Petrobras



53 mil

Usuários Fornecedor



40

Atendentes



44

Treinamentos

Como Encontrar as Licitações em Andamento No Portal Petronect

Desde 2003, o Grupo Petrobras já poupou a emissão de 2.081,24 toneladas de CO2 por utilizar a Petronect.

Atendimento Pessoa Surda

1 Compras e Contratações

- Sobre Compras e Contratações
- Tipos de Oportunidade
- Leilões
- Ferramentas
- Minutas Contratuais Petrobras
- 2** Licitações Públicas >
- Leilão MDAD >
- Pré-Qualificação >
- PMIP >
- Catálogo Eletrônico de Padronização Petrobras >
- Qualidade de bens
- Taxa de Acesso
- Taxa de Transação
- Perguntas Frequentes >
- Tracking Cotações

3 Aberto para Propostas

- Em análise de Propostas >
- Concluídas

CADASTRE-SE NA

CONSULTE A LISTA

BUSQUE SUA

OPORTUNIDADES



LISTA DE OPORTUNIDADES ABERTAS PARA PROPOSTAS

Aqui serão listadas as Oportunidades publicadas, que ainda não atingiram a data fim do período de envio de propostas.

Para buscar as Oportunidades que não se enquadram nesse critério, utilize a busca através do menu Compras e Contratações > Licitações Públicas, selecionando "Em andamento" ou "Concluídas".

Use o campo "Buscar por" para pesquisar oportunidades com base em palavras-chave, que podem ser: Objeto de Contratação, Descrição do Item, Descrição da Família, Número da oportunidade, Sub Status, Empresa, Data, Número do material e Código da família.

BUSCA POR CAMPOS

BUSCA ESTRUTURADA POR FORNECIMENTO

LISTA DE PUBLICAÇÕES

BUSCAR POR...

Abrangência Local de entrega

Ordenação	NÚMERO	OBJETO	SUB-STATUS	EMPRESA	ABRANGÊNCIA	DATA INÍCIO	DATA FIM	OPC
	70043003158	CONTRATAÇÃO DE 4 SISTEMAS DE BOMBAS...	RECEBIMENTO DE PROPOSTAS	PETRÓLEO BRASILEIRO S.A.	INTERNACIONAL	23/08/2024	24/03/2025	🔍
	7004306007	LOCAÇÃO DE VEÍCULOS BLINDADOS E PREST...	RECEBIMENTO DE PROPOSTAS	PETRÓLEO BRASILEIRO S.A.	NACIONAL	10/09/2024	20/02/2025	🔍
	7004317321	NITROGÊNIO E LOCAÇÃO PARA A REDUC...	RECEBIMENTO DE PROPOSTAS	PETRÓLEO BRASILEIRO S.A.	NACIONAL	14/10/2024	04/02/2025	🔍

ACESSO AQUI para lista completa oportunidades abertas para propostas

A Importância do Cadastro de Fornecedores

O Cadastro de Fornecedores de Bens e Serviços reúne as empresas nacionais e estrangeiras interessadas em participar dos processos de contratação da Petrobras.

Por meio do cadastro, avaliamos previamente a situação econômica e legal do fornecedor. Dessa forma, garantimos mais agilidade nos processos de contratação.

- Cadastro como ferramenta de **antecipação da etapa de habilitação**
- **Notificações** das licitações,
- Participação em **processos de contratação por dispensa por valor**;
- **Participação em processos de contratação na modalidade de parcerias de E&P**, nas quais a Petrobras é Operadora.



Petronect



Crie seu perfil para acessar a Petronect



Preencha os dados de identificação da empresa



Responda ao questionário de avaliação



Confira o resultado



Emissão do certificado



Emitimos o Certificado de Registro Cadastral (CRC)

para os fornecedores que atendem a um ou mais critérios da família de interesse.

Requisitos e Critérios Avaliados pela Petrobras de Fornecedores da Petrobras

Requisitos de Habilitação



Para verificar se os fornecedores atendem aos requisitos necessários, avaliamos os seguintes critérios:



CRITÉRIO LEGAL

Verificação da regularidade Jurídico-Fiscal da empresa

EXEMPLOS DE ANÁLISE

- Contrato Social
- Certidão da Junta Comercial
- Inscrição no Cadastro Nacional de Pessoa Jurídica (CNPJ)
- Representação Legal no Brasil



CRITÉRIO ECONÔMICO-FINANCEIRO

Porte econômico-financeiro (Patrimônio Líquido e níveis de Liquidez e Alavancagem)

EXEMPLOS DE ANÁLISE

- Balanço Patrimonial
- Demonstração do Resultado do Exercício
- Relatório de Auditoria Independente



CRITÉRIOS TÉCNICO E TÉCNICO-SMS

Capacidade de atendimento aos requisitos técnicos e de segurança, meio-ambiente e saúde

EXEMPLOS DE ANÁLISE

- Atestado de fornecimento emitido por clientes
- Contrato de serviço prestado para a Petrobras
- Catálogo de Produtos

De acordo com o escopo a ser executado.

Famílias de Fornecimento

Famílias



ESTRATÉGICAS



Unidades Estacionárias de Produção - FPSO



Árvore de natal molhada - ANM



Afretamento de helicóptero



Afretamento de embarcações de apoio marítimo



Afretamento de Sondas de perfuração

CRÍTICAS



Processamento sísmico



Bombeio Centrifugo Submerso (BCS)



Produtos químicos e gases industriais



Sistema de tocha (flare)

OPERACIONAIS



Cabo elétrico de potência



Válvula esfera para instrumentação



Instalação e Manutenção Elétrica Industrial



Manutenção Predial

SIMPLIFICADAS



Ferramentas de construção

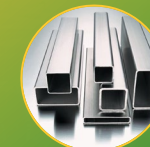

Chapas, placas, tarugos e perfis metálicos



Suprimentos de escritório



Tintas e vernizes

Somos o Portal de Compras da Petrobras desde 2003

Atendimento Pessoa Surda

PESQUISAR q LOGIN e

Petronect A Petronect **Cadastro na Petrobras** Compras e Contratações Minha Petronect Assinatura Eletrônica Imprensa Ajuda

Portal de Compras da Petrobras
Busque aqui uma oportunidade de negócios com a Petrobras!

- Sobre o Cadastro na Petrobras
- Quer se Cadastrar?**
- Etapas do Processo
- Famílias Petrobras
- Compliance
- Avaliação de Desempenho
- Consulta Registro Cadastral
- Perguntas Frequentes

Para dar início ao processo de cadastramento na Petrobras, é necessário a criação de um usuário no Portal.

Para isso, o visitante do Portal deve clicar em "Cadastro da Petrobras", no link "Quer se cadastrar?", em destaque.

PUBLICADA

Conheça a oportunidade nº 7004433974
- Contratação de FPSO Búzios 12 (P-91)

CONFIRA OS DETALHES



Possibilidades de Fornecimento (R\$)

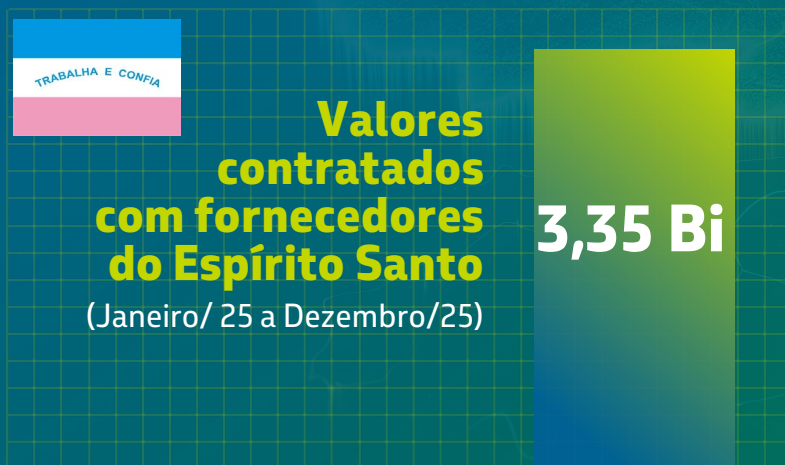

TOP 5 Categorias		R\$ 434 Mi	UMBILICAIS E DUTOS SUBMARINOS
		R\$ 384 Mi	ALIMENTAÇÃO
		R\$ 322 Mi	AFRETAMENTO DE EMBARCAÇÕES ESPECIAIS E DE APOIO
		R\$ 249 Mi	EQUIPAMENTOS E SERVIÇOS DE SMS
		R\$ 210 Mi	SERVIÇOS PROFISSIONAIS, CONSULTORIA, AUDITORIA E APOIO ADMINISTRATIVO

9107
fornecedores cadastrados



Cadastro de Fornecedores de Bens e Serviços

Dados do Cadastro que podem impactar nas compras de Dispensa de Licitação por Valor



DADOS BÁSICOS

Endereço da empresa

- Cidade, estado e país que a empresa está registrada

Identificação Fornecedor

- Razão Social
- CNPJ para fornecedor nacional e número de identificação fiscal para fornecedores estrangeiros

E-mail

- Endereço eletrônico para envio de comunicações e notificações relacionadas ao cadastro



DADOS DE USUÁRIOS

Dados Básicos

- Nome completo
- CPF para fornecedor nacional
 - E-mail

Perfil de Usuário

- Administrador
 - Cadastro
 - Compras



DADOS BANCÁRIOS

Dados Bancários

- N° Agência bancária
- N° Conta Bancária



FORNECIMENTO

Seleção de Famílias e Locais de Fornecimento

Seleção das categorias de Bens e Serviços que o fornecedor deseja se cadastrar, bem como os locais de fornecimento.

Questionários de Avaliação

Preenchimento de questionários específicos conforme as famílias selecionadas.

Principais famílias de materiais demandadas pela ES

GRUPOS DE MERCADORIA	DESCRIPTIVO GM	FAMÍLIA	DESCRIPTIVO FAMÍLIA
40151521	BOMBA ROTATIVA	98.010.215	PQ Bomba rotativa API 676
40151505	BOMBA DOSADORA	98.009.796	PQ Bomba dosadora API 675
39111501A	LUMINARIA LED	98.011.518	PQ Luminária industrial para área classi
40141609A	VALVULAS DO SISTEMA DE INTERTRAVAMENTO	98.011.077	PQ Válv sist intertravamento tipo esfera
40141607	VALVULA ESFERA	98.011.115	PQ Válv esfera ved resiliente test fogo
40141607	VALVULA ESFERA	98.011.117	PQ Válv esfera ved metal-metal test fogo
40141609	VALVULA DE CONTROLE	98.010.988	PQ Válvula de controle tipo esfera
40141609	VALVULA DE CONTROLE	98.010.989	PQ Válvula de controle tipo globo
40141609	VALVULA DE CONTROLE	98.010.987	PQ Válvula de controle tipo borboleta
40141619	VALVULA BORBOLETA FLANGEADA/ LUG	98.010.952	PQ Válv borboleta bi-excêntr test fogo
40141619	VALVULA BORBOLETA FLANGEADA/ LUG	98.010.953	PQ Válv borboleta tri-excêntr test fogo
40141619	VALVULA BORBOLETA FLANGEADA/ LUG	98.011.216	PQ Válvula borboleta bi-excêntrica
39111524	LUMINARIA PARA LAMPADA DE DESCARGA	98.011.518	PQ Luminária industrial para área classi
39111704	PROJETOR DE ILUMINACAO	98.011.518	PQ Luminária industrial para área classi
23111500L	PARTES DE TORRES, VASOS E REATORES	98.010.911	PQ Internos de torres, vasos e reatores
40101802	PERMUTADOR DE CALOR	98.010.905	PQ Permutador de calor casco-tubo
41112403	MANOMETROS E MANOVACUOMETRO	98.010.407	PQ Manômetros
40141607	VALVULA ESFERA	98.011.114	PQ Válvula esfera com vedação resiliente
40141619	VALVULA BORBOLETA FLANGEADA/ LUG	98.010.951	PQ Válvula borboleta concêntrica
40141609A	VALVULAS DO SISTEMA DE INTERTRAVAMENTO	98.010.987	PQ Válvula de controle tipo borboleta

Principais famílias de materiais demandadas pela ES

GRUPOS DE MERCADORIA	DESCRIPTIVO GM	FAMÍLIA	DESCRIPTIVO FAMÍLIA
40141609	VALVULA DE CONTROLE	98.011.117	PQ Válv esfera ved metal-metal test fogo
40141609A	VALVULAS DO SISTEMA DE INTERTRAVAMENTO	98.010.953	PQ Válv borboleta tri-excêntr test fogo
40141613	VALVULA GAVETA	98.011.256	PQ Válvula gaveta
40101802	PERMUTADOR DE CALOR	98.010.909	PQ Permutador de calor placas gaxetadas
23111500A	VASO DE PRESSAO	98.011.366	PQ Vaso de pressão metálico
40101702	RESFRIADOR A AR	98.011.146	PQ Resfriador a ar (Air cooler)
40141609A	VALVULAS DO SISTEMA DE INTERTRAVAMENTO	98.011.216	PQ Válvula borboleta bi-excêntrica
40141620	VALVULA BORBOLETA WAFER	98.010.953	PQ Válv borboleta tri-excêntr test fogo
40141609A	VALVULAS DO SISTEMA DE INTERTRAVAMENTO	98.011.217	PQ Válvula borboleta tri-excêntrica
40141609A	VALVULAS DO SISTEMA DE INTERTRAVAMENTO	98.011.076	PQ Válv sist intertravamento borboleta
40141619	VALVULA BORBOLETA FLANGEADA/ LUG	98.011.217	PQ Válvula borboleta tri-excêntrica

Contratações de Bens - OPEX

DADOS GERAIS

Fev/25 a Fev/26

Dispêndio (R\$)
18,4 Bi

Compromissos Firmados (R\$)
32 Bi

Itens de Pedido Emitidos **515 mil** e Contratos Firmados **543**

PRODUTOS QUÍMICOS	EQUIPAMENTOS DINÂMICOS	VÁLVULAS	FILTROS E EQUIPAMENTOS ESTÁTICOS	INSTRUMENTAÇÃO	ELÉTRICA	MÁQUINAS E FERRAMENTAS	TIC	LABORATÓRIO	
Dispêndio R\$ 2025	5,6 Bi	3,7 Bi	1,9 Bi	1,4 Bi	1,3 Bi	849 Mi	758 Mi	640 Mi	522 Mi

Plano de contratações de Bens - OPEX

ABRIL



ELETRODUTOS E CONECTORES



VÁLVULA ALÍVIO (PSV)



TAMBOR METÁLICO



VÁLVULA BORBOLETA TESTADA À FOGO

PQ

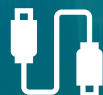

CABO ELÉTRICO



COMBUSTÍVEIS



VÁLVULA ESFERA CONVENCIONAL

PQ



CHAPA DE AÇO CARBONO



CATALISADORES E ESPECIALIDADES EP



VÁLVULA ESFERA TESTADA À FOGO

PQ



TRANSMISSORES DE PRESSÃO



ÓLEOS E LUBRIFICANTES



VÁLVULA GAVETA CONVENCIONAL

PQ



MANGUEIRAS MONTADAS PARA SISTEMAS DE CO2



FLANGE DE PESCOÇO

MAIO A JULHO



BOMBA CENTRÍFUGA



VÁLVULA SOLENOIDE



REAGENTES



COMPRESSOR PARAFUSO



TOMADAS INDUSTRIAIS



TRATAMENTO DE ÁGUA



VÁLVULA AGULHA



FLANGES



TINTAS



VÁLVULA GLOBO

PQ



ÓCULOS DE SEGURANÇA (LENTE GRADUADA)



CATALISADORES



GASES E MISTURAS



VÁLVULA MACHO

PQ



GASES E MISTURAS



MATERIAIS DE COMBATE A INCÊNDIO



VÁLVULA REGULADORA DE PRESSÃO



VÁLVULA SOLENOIDE NÃO EX

Compras Por Catálogos (PUNCH OUT)

**Grandes
Números
Fev/25 a Fev/26**

DISPÊNDIO (R\$)



24,5 Mi

ITENS EMITIDOS



15,7 mil

Como Aderir?

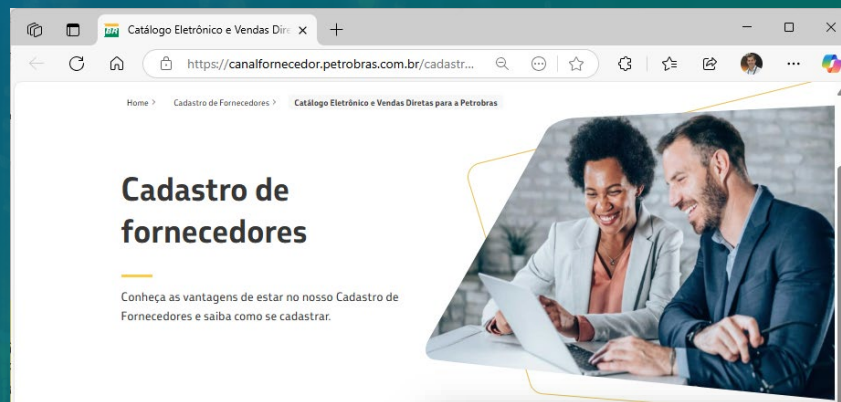

Catálogo Eletrônico e Vendas Diretas para a Petrobras

A Petrobras está com uma solução de comércio eletrônico para nossos usuários, o PunchOut SAP Ariba. O fornecedor pode compartilhar seu catálogo eletrônico e nossos requisitantes podem fazer as compras diretamente, com um fluxo simplificado que oferece maior agilidade para atender às nossas demandas e fortalece a parceria com os fornecedores interessados.

[Termo de Adesão](#)

[Catálogo Eletrônico](#)

Gostaria de Aderir? [Clique aqui](#)

Fluxo de Adesão Punch Out SAP

Solicitação de Adesão

Verificações e Habilitação

Assinatura do Termo de Adesão

Integração com ARIBA (SAP)

Testes e Homologação

Carregamento do Catálogo



TREINAMENTOS

PETRONECT



Guias
Rápidos



Tutoriais
em Vídeo

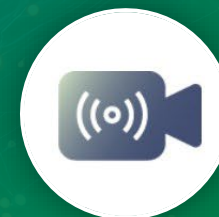

lives



Simulador
de Leilão



Panorama

Uma **ferramenta essencial** desenvolvida para identificar e se preparar para **oportunidades de negócios** na Petrobras.

Obtenha **insights valiosos** sobre os detalhes de consumo dos nossos contratos atuais.

Acesse aqui o **Panorama**



canalfornecedor.petrobras.com.br

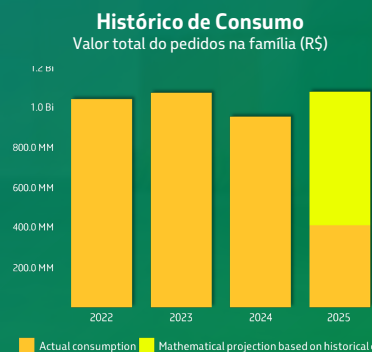
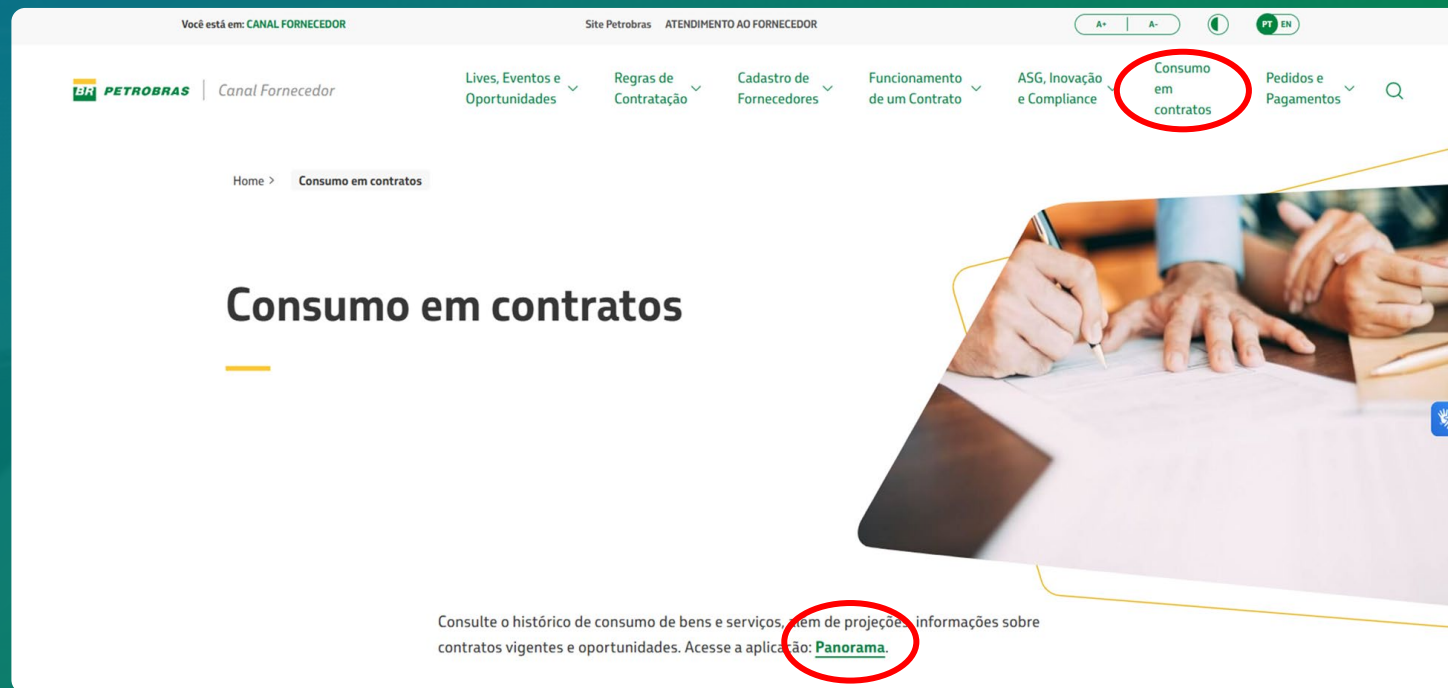

Próximos contratos se encerrando

17 MAI 2025	PRÓXIMA PROJEÇÃO DE CONSUMO (R\$)	R\$ 314.1 K	R\$ 889.7 K
20 MAI 2025	PRÓXIMA PROJEÇÃO DE CONSUMO (R\$)	R\$ 68.4 K	R\$ 1.5 MM
22 MAI 2025	PRÓXIMA PROJEÇÃO DE CONSUMO (R\$)	R\$ 290.4 K	R\$ 3.6 MM
15 JUN 2025	PRÓXIMA PROJEÇÃO DE CONSUMO (R\$)	R\$ 29.7 MM	R\$ 43.2 MM





FALE CONOSCO

Caso já seja usuário do sistema de cadastro, recomendamos a **abertura do chamado pela área interna do seu cadastro no Portal Petronect**, após a realização do login, na seção Fale Conosco.



VÍDEO-ATENDIMENTO

Oferecemos um serviço de vídeo-atendimento para esclarecer dúvidas sobre o Cadastro de Fornecedores de Bens e Serviços da Petrobras. As empresas que quiserem se informar ou receber orientações sobre o Cadastro **podem agendar o atendimento via Petronect**.



CENTRAL DE ATENDIMENTO DA PETRONECT (Cadastro, novas licitações e contratações)

Capitais, regiões metropolitanas
e ligações originadas de telefone celular

4020-9876 e 4020-2460

Demais regiões

0800 282 8484



Atendimento ao Fornecedor

CANAL FORNECEDOR canalfornecedor.petrobras.com.br

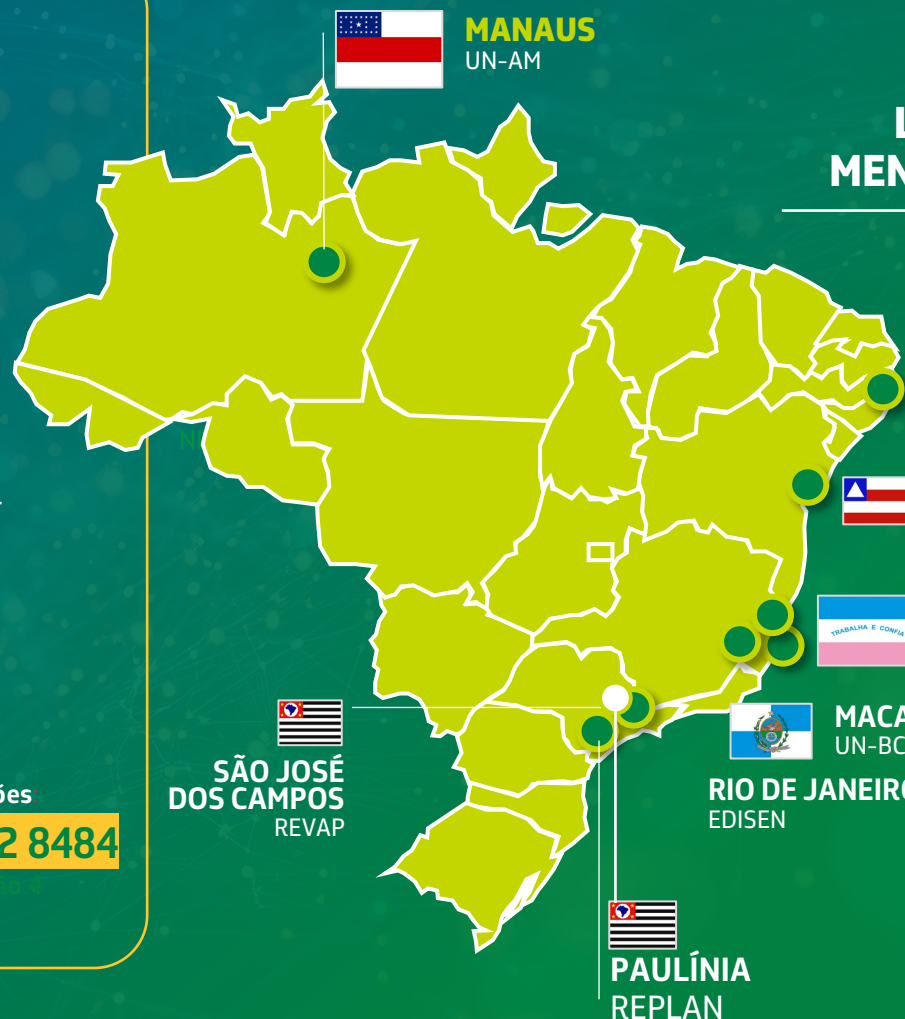

LIVES MENSAIS **PRÓXIMA: 29/04**

TODA PENÚLTIMA
QUINTA-FEIRA DO MÊS,
SEMPRE ÀS 14H



IPOJUCA
RNEST



SALVADOR
UN-BA



VITÓRIA
EDIVIT



MACAÉ
UN-BC

RIO DE JANEIRO
EDISEN



PAULÍNIA
REPLAN

**Espaços de
Relacionamento
com Fornecedores**



SUPRIMENTOS DE BENS E SERVIÇOS
RELACIONAMENTO COM O MERCADO FORNECEDOR

Obrigado!

VITORIA- ES
ABRIL/2026

