

# **GUIA VISUAL DE UNIFORMES E VESTIMENTAS DE TRABALHO**

---

## **CAPÍTULO INDUSTRIAL**

**Para uso em todas as unidades  
do Sistema Petrobras**

# ÍNDICE

## 1. APRESENTAÇÃO 03

### 1.1 UTILIZAÇÃO DA BANDEIRA.....04

### 1.2 UTILIZAÇÃO DA MARCA PETROBRAS.....05

### 1.3. CAMISAS.....06

#### 1.3.1. Uso diário, 100% algodão

Masculina .....	06
Masculina com tarja refletiva .....	07
Feminina .....	08
Feminina com tarja refletiva .....	09

#### 1.3.2. Uso diário, resistente ao fogo repentino (RF)

Masculina .....	10
Masculina com tarja refletiva .....	11
Feminina .....	12
Feminina com tarja refletiva .....	13

#### 1.3.3. Uso diário, resistente a fogo e a arco elétrico (RF, categoria de risco 2)

Masculina .....	14
Masculina com tarja refletiva .....	15
Feminina .....	16
Feminina com tarja refletiva .....	17

#### 1.3.4. Brigadista, resistente ao fogo repentino (RF)

Masculina .....	18
Feminina .....	19

#### 1.3.5. Brigadista, resistente a fogo e arco elétrico (RF, categoria de risco 2)

Masculina .....	20
Feminina .....	21

### 1.4. JAQUETAS E BLUSÕES.....22

#### 1.4.1. Jaqueta, uso diário, 100% algodão

Unissex leve .....	22
Unissex leve com tarja refletiva .....	23
Unissex pesada com capuz .....	24
Unissex pesada com tarja refletiva e capuz .....	25

#### 1.4.2. Jaqueta, uso diário, resistente ao fogo repentino (RF)

Unissex leve .....	26
Unissex leve com tarja refletiva .....	27

Unissex pesada com capuz .....	28
Unissex pesada com tarja refletiva e capuz .....	39

#### 1.4.3. Jaqueta, uso diário, resistente a fogo e arco elétrico (RF, categoria de risco 2)

Unissex leve .....	30
Unissex leve com tarja refletiva .....	31
Unissex pesada com capuz .....	32
Unissex pesada com tarja refletiva e capuz .....	33

#### 1.4.4. Blusão, uso em manobra, resistente a fogo e arco elétrico (RF, categoria de risco 3)

Unissex .....	34
---------------	----

#### 1.4.5. Blusão, uso em manobra, resistente a fogo e arco elétrico (RF, categoria de risco 4)

Unissex .....	35
---------------	----

### 1.5. COLETES .....36

#### 1.5.1. Comando .....

#### 1.5.2. Assessor .....

#### 1.5.3. Operações .....

#### 1.5.4. Planejamento .....

#### 1.5.5. Logística .....

#### 1.5.6. Finanças .....

#### 1.5.7. Avaliador .....

#### 1.5.8. Observador .....

### 1.6. CALÇAS .....44

#### 1.6.1. Uso diário, 100% algodão

Masculina .....	44
Masculina com tarja refletiva .....	45
Feminina .....	46
Feminina com tarja refletiva .....	47

#### 1.6.2. Uso diário, resistente ao fogo repentino (RF)

Masculina .....	48
Masculina com tarja refletiva .....	49
Feminina .....	50
Feminina com tarja refletiva .....	51

#### 1.6.3. Uso diário, resistente a fogo e a arco elétrico (RF, categoria de risco 2)

Masculina .....	52
Masculina com tarja refletiva .....	53
Feminina .....	54
Feminina com tarja refletiva .....	55

#### 1.6.4. Uso em manobras, resistente a fogo e arco elétrico (RF, categoria de risco 3)

Unissex .....	56
---------------	----

Unissex com tarja refletiva .....	57
-----------------------------------	----

#### 1.6.5. Uso em manobras, resistente a fogo e arco elétrico (RF, categoria de risco 4)

Unissex .....	58
Unissex com tarja refletiva .....	59

### 1.7. MACACÕES .....60

#### 1.7.1. Uso diário, 100% algodão

Unissex .....	60
Unissex com tarja refletiva .....	61

#### 1.7.2. Uso diário, resistente ao fogo repentino (RF)

Unissex .....	62
Unissex com tarja refletiva .....	63

#### 1.7.3. Uso diário, resistente a fogo e arco elétrico (RF, categoria de risco 2)

Unissex .....	64
Unissex com tarja refletiva .....	65

#### 1.7.4. Brigadista, resistente ao fogo repentino (RF)

Unissex com tarja refletiva .....	66
-----------------------------------	----

#### 1.7.5. Brigadista, resistente a fogo e arco elétrico (RF, categoria de risco 2)

Unissex com tarja refletiva .....	67
-----------------------------------	----

#### 1.7.6. Parada, resistente ao fogo repentino (RF)

Unissex .....	68
---------------	----

### 1.8. CAPA DE CHUVA .....69

#### 1.8.1. Uso diário

Unissex .....	69
---------------	----

#### 1.8.2. Uso diário, resistente ao fogo repentino (RF)

Unissex .....	70
---------------	----

#### 1.8.3. Uso diário, resistente a fogo e arco elétrico (RF, categoria de risco 2)

Unissex .....	71
---------------	----

### 1.9. CONJUNTO IMPERMEÁVEL.....72

#### 1.9.1. Uso diário, resistente ao fogo repentino (RF)

Unissex .....	72
---------------	----

#### 1.9.2. Uso diário, resistente a fogo e arco elétrico (RF, categoria de risco 2)

Unissex .....	73
---------------	----

# 1. APRESENTAÇÃO

---

Este é o guia de referência visual de uniformes e vestimentas de trabalho do Sistema Petrobras. Nele você encontra as representações gráficas dos uniformes e vestimentas de trabalho das diversas atividades/funções utilizadas pela força de trabalho nas empresas do Sistema Petrobras.

Este guia apresenta os desenhos e indica onde encontrar suas Especificações Técnicas; juntos, eles compõem o padrão Petrobras para Uniformes e Vestimentas de Trabalho.

Em caso de dúvidas sobre o conteúdo desse guia, entre em contato com a Gerência de Segurança de Processo: (21) 3224-8519/ 714-8519.

## 1.1. Utilização da Bandeira

Aprovada pelo Decreto nº4, de novembro de 1889, a bandeira é composta de um losango amarelo em campo verde, tendo no meio a esfera celeste azul, atravessada por uma faixa branca, em sentido oblíquo e descendente da direita para a esquerda, com os dizeres "Ordem e Progresso".

As estrelas, que fazem parte da esfera, representam a constelação Cruzeiro do Sul. Cada uma corresponde a um Estado brasileiro e, de acordo com a Lei nº 8.421, de 11 de maio de 1992, deve ser atualizada no caso de criação ou extinção de algum Estado. Há uma única estrela acima da inscrição "Ordem e Progresso."

Nos uniformes e vestimentas, devem ser seguidas e respeitadas as características e posicionamento da Bandeira Nacional aqui apresentadas.



## 1.2. Utilização da marca Petrobras

A marca deverá estar posicionada ao lado esquerdo do peito – como apresentado nas páginas seguintes – e medindo 100 mm de largura (versão horizontal).



## 1.3. Camisas

### 1.3.1. Uso diário, 100% algodão

#### Masculina

Para especificações técnicas, consultar ET-0000.00-0000-000-PKA-003



## 1.3. Camisas

### 1.3.1. Uso diário, 100% algodão

#### Masculina com tarja refletiva

Para especificações técnicas, consultar ET-0000.00-0000-000-PKA-003

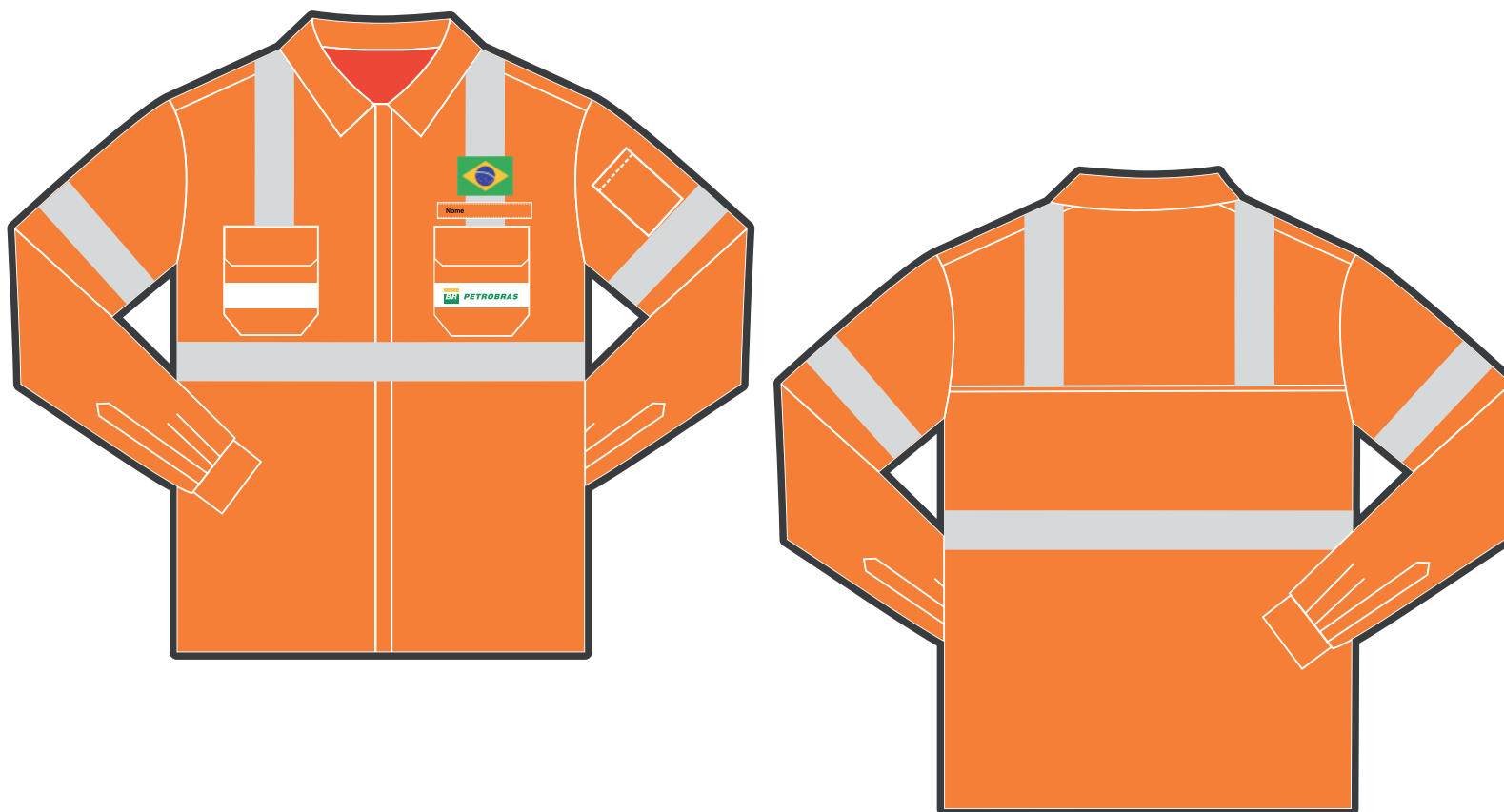

## 1.3. Camisas

### 1.3.1. Uso diário, 100% algodão

#### Feminina

Para especificações técnicas, consultar ET-0000.00-0000-000-PKA-003





## 1.3. Camisas

### 1.3.1. Uso diário, 100% algodão

#### Feminina com tarja refletiva

Para especificações técnicas, consultar ET-0000.00-0000-000-PKA-003



## 1.3. Camisas

### 1.3.2. Uso diário, resistente ao fogo repentino (RF)

#### Masculina

Para especificações técnicas, consultar ET-0000.00-5434-980-PPM-003



## 1.3. Camisas

### 1.3.2. Uso diário, resistente ao fogo repentino (RF)

#### Masculina com tarja refletiva

Para especificações técnicas, consultar ET-0000.00-5434-980-PPM-003

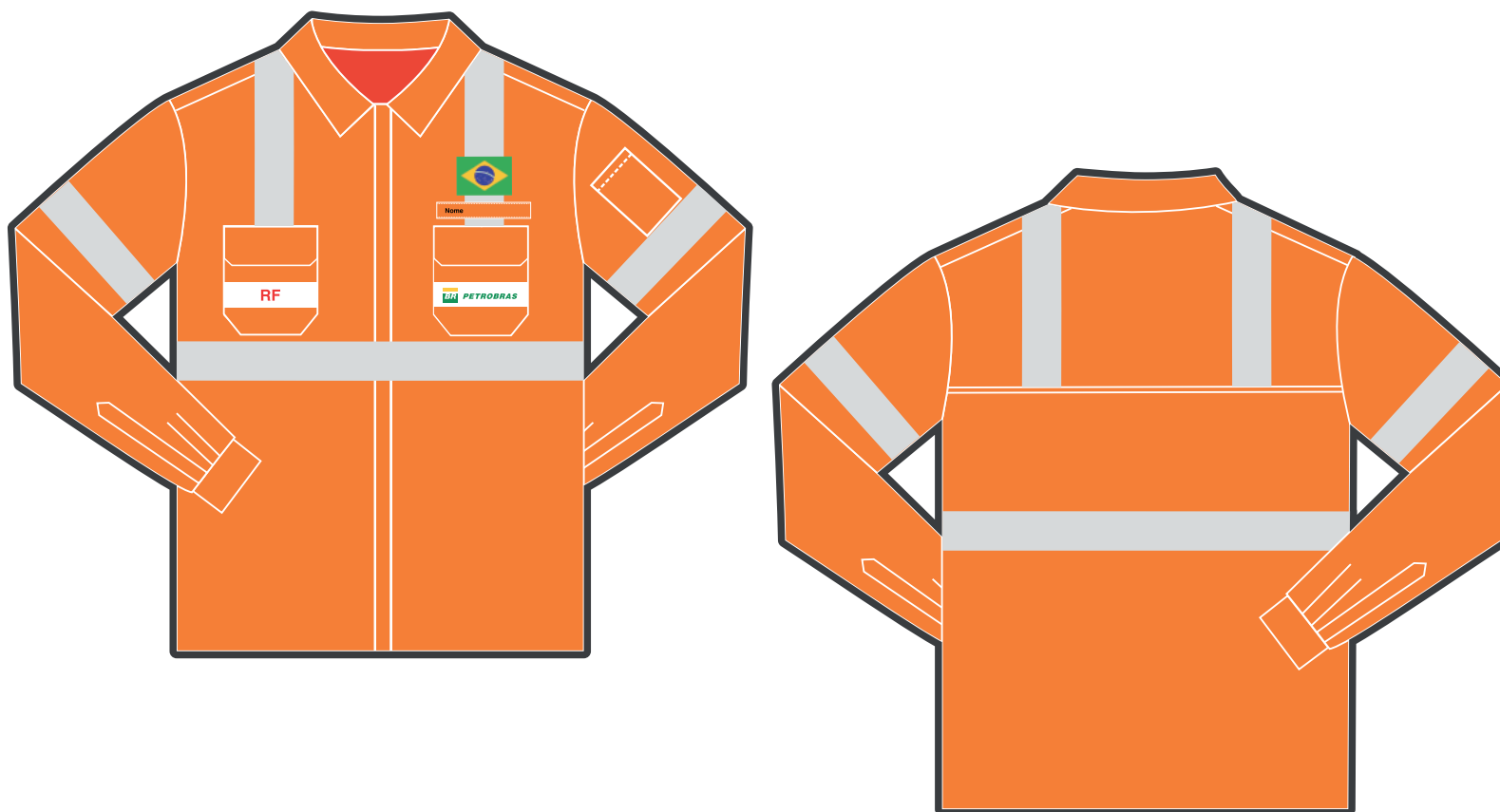

## 1.3. Camisas

### 1.3.2. Uso diário, resistente ao fogo repentino (RF)

#### Feminina

Para especificações técnicas, consultar ET-0000.00-5434-980-PPM-003



## 1.3. Camisas

### 1.3.2. Uso diário, resistente ao fogo repentino (RF)

#### Feminina com tarja refletiva

Para especificações técnicas, consultar ET-0000.00-5434-980-PPM-003



## 1.3. Camisas

### 1.3.3. Uso diário, resistente a fogo e arco elétrico (RF, categoria de risco 2)

#### Masculina

Para especificações técnicas, consultar ET-0000.00-5140-980-PPM-005



## 1.3. Camisas

### 1.3.3. Uso diário, resistente a fogo e arco elétrico (RF, categoria de risco 2)

#### Masculina com tarja refletiva

Para especificações técnicas, consultar ET-0000.00-5140-980-PPM-005



## 1.3. Camisas

### 1.3.3. Uso diário, resistente a fogo e arco elétrico (RF, categoria de risco 2)

#### Feminina

Para especificações técnicas, consultar ET-0000.00-5140-980-PPM-005





## 1.3. Camisas

### 1.3.3. Uso diário, resistente a fogo e arco elétrico (RF, categoria de risco 2)

#### Feminina com tarja refletiva

Para especificações técnicas, consultar ET-0000.00-5140-980-PPM-005



## 1.3. Camisas

### 1.3.4. Brigadista, resistente ao fogo repentino (RF)

#### Masculina

Para especificações técnicas, consultar ET-0000.00-5434-980-PPM-003



## 1.3. Camisas

### 1.3.4. Brigadista, resistente ao fogo repentino (RF)

#### Feminina

Para especificações técnicas, consultar ET-0000.00-5434-980-PPM-003



## 1.3. Camisas

### 1.3.5. Brigadista, resistente a fogo e arco elétrico (RF, categoria de risco 2)

#### Masculina

Para especificações técnicas, consultar ET-0000.00-5140-980-PPM-005



## 1.3. Camisas

### 1.3.5. Brigadista, resistente a fogo e arco elétrico (RF, categoria de risco 2)

#### Feminina

Para especificações técnicas, consultar ET-0000.00-5140-980-PPM-005



## 1.4. Jaquetas e Blusões

### 1.4.1. Jaqueta, uso diário, 100% algodão

#### Unisex leve

Para especificações técnicas, consultar ET-0000.00-0000-000-PKA-004



## 1.4. Jaquetas e Blusões

### 1.4.1. Jaqueta, uso diário, 100% algodão

#### Unisex leve com tarja refletiva

Para especificações técnicas, consultar ET-0000.00-0000-000-PKA-004



## 1.4. Jaquetas e Blusões

### 1.4.1. Jaqueta, uso diário, 100% algodão

#### Unisex pesada com capuz

Para especificações técnicas, consultar ET-0000.00-0000-000-PKA-004





## 1.4. Jaquetas e Blusões

### 1.4.1. Jaqueta, uso diário, 100% algodão

#### Unisex pesada com tarja refletiva e capuz

Para especificações técnicas, consultar ET-0000.00-0000-000-PKA-004



## 1.4. Jaquetas e Blusões

### 1.4.2. Jaqueta, uso diário, resistente ao fogo repentino (RF)

#### Unisex leve

Para especificações técnicas, consultar ET-0000.00-5434-980-PPM-004



## 1.4. Jaquetas e Blusões

### 1.4.2. Jaqueta, uso diário, resistente ao fogo repentino (RF)

#### Unisex leve com tarja refletiva

Para especificações técnicas, consultar ET-0000.00-5434-980-PPM-004



## 1.4. Jaquetas e Blusões

### 1.4.2. Jaqueta, uso diário, resistente ao fogo repentino (RF)

#### Unisex pesada com capuz

Para especificações técnicas, consultar ET-0000.00-5434-980-PPM-004



## 1.4. Jaquetas e Blusões

### 1.4.2. Jaqueta, uso diário, resistente ao fogo repentino (RF)

#### Unisex pesada com tarja refletiva e capuz

Para especificações técnicas, consultar ET-0000.00-5434-980-PPM-004



## 1.4. Jaquetas e Blusões

### 1.4.3. Jaqueta, uso diário, resistente a fogo e arco elétrico (RF, categoria de risco 2)

#### Unisex leve

Para especificações técnicas, consultar ET-0000.00-5140-980-PPM-008



## 1.4. Jaquetas e Blusões

### 1.4.3. Jaqueta, uso diário, resistente a fogo e arco elétrico (RF, categoria de risco 2)

#### Unisex leve com tarja refletiva

Para especificações técnicas, consultar ET-0000.00-5140-980-PPM-008



## 1.4. Jaquetas e Blusões

### 1.4.3. Jaqueta, uso diário, resistente a fogo e arco elétrico (RF, categoria de risco 2)

#### Unisex pesada com capuz

Para especificações técnicas, consultar ET-0000.00-5140-980-PPM-008





## 1.4. Jaquetas e Blusões

### 1.4.3. Jaqueta, uso diário, resistente a fogo e arco elétrico (RF, categoria de risco 2)

#### Unisex pesada com tarja refletiva e capuz

Para especificações técnicas, consultar ET-0000.00-5140-980-PPM-008



## 1.4. Jaquetas e Blusões

### 1.4.4. Blusão, uso em manobras, resistente a fogo e arco elétrico

(RF, categoria de risco 3)

#### Unisex

Para especificações técnicas, consultar ET-0000.00-5140-980-PPM-001



## 1.4. Jaquetas e Blusões

### 1.4.5. Blusão, uso em manobras, resistente a fogo e arco elétrico (RF, categoria de risco 4)

#### Unisex

Para especificações técnicas, consultar ET-0000.00-5140-980-PPM-001



## 1.5 Coletes

### 1.5.1. Comando, uso diário para Sistema de Gestão para Emergências

#### Unisex

Para especificações técnicas, consultar ET-0000.00-0000-000-PKA-006

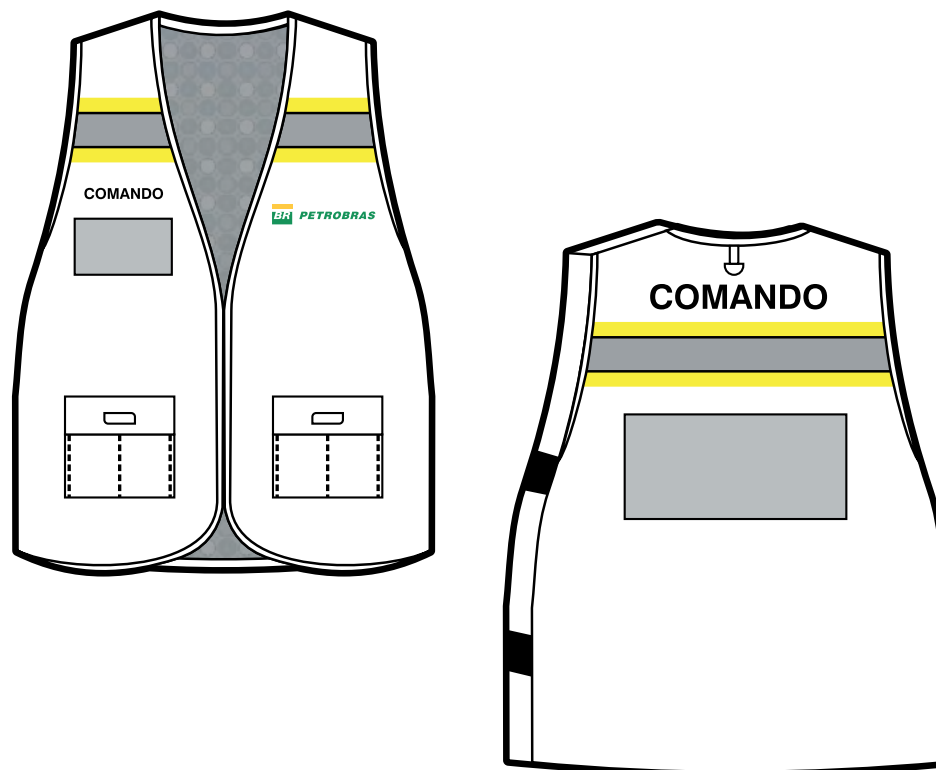

## 1.5. Coletes

### 1.5.2. Assessor, uso diário para Sistema de Gestão para Emergências

#### Unisex

Para especificações técnicas, consultar ET-0000.00-0000-000-PKA-006

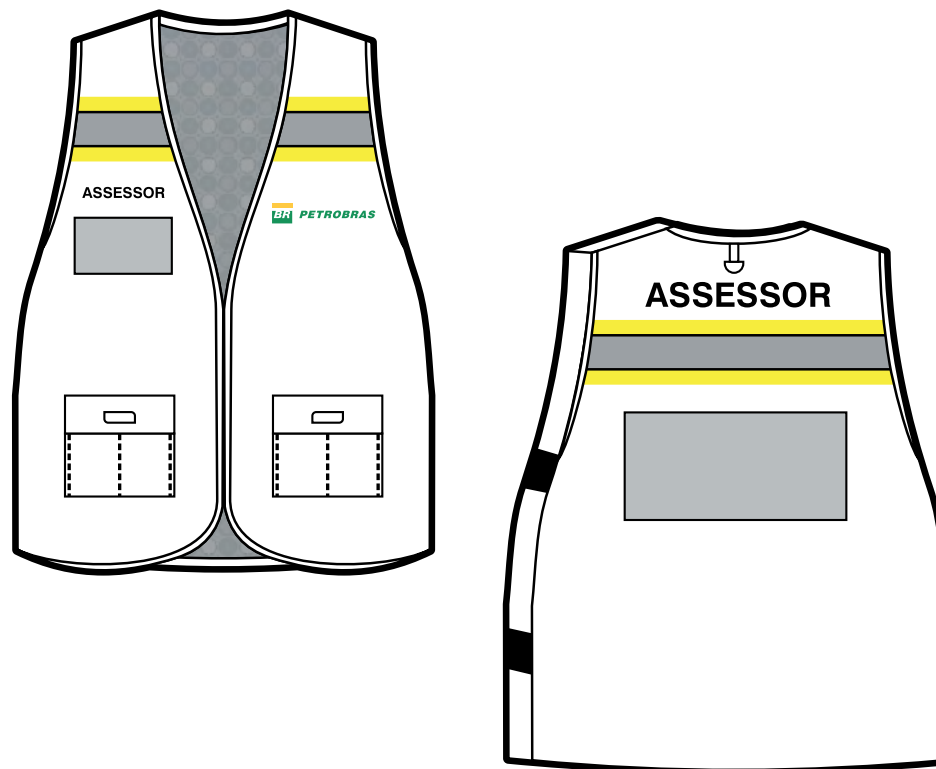

## 1.5. Coletes

### 1.5.3. Operações, uso diário para Sistema de Gestão para Emergências

#### Unisex

Para especificações técnicas, consultar ET-0000.00-0000-000-PKA-006



## 1.5. Coletes

### 1.5.4. Planejamento, uso diário para Sistema de Gestão para Emergências

#### Unisex

Para especificações técnicas, consultar ET-0000.00-0000-000-PKA-006



## 1.5. Coletes

### 1.5.5. Logística, uso diário para Sistema de Gestão para Emergências

#### Unisex

Para especificações técnicas, consultar ET-0000.00-0000-000-PKA-006





## 1.5. Coletes

### 1.5.6. Finanças, uso diário para Sistema de Gestão para Emergências

#### Unisex

Para especificações técnicas, consultar ET-0000.00-0000-000-PKA-006

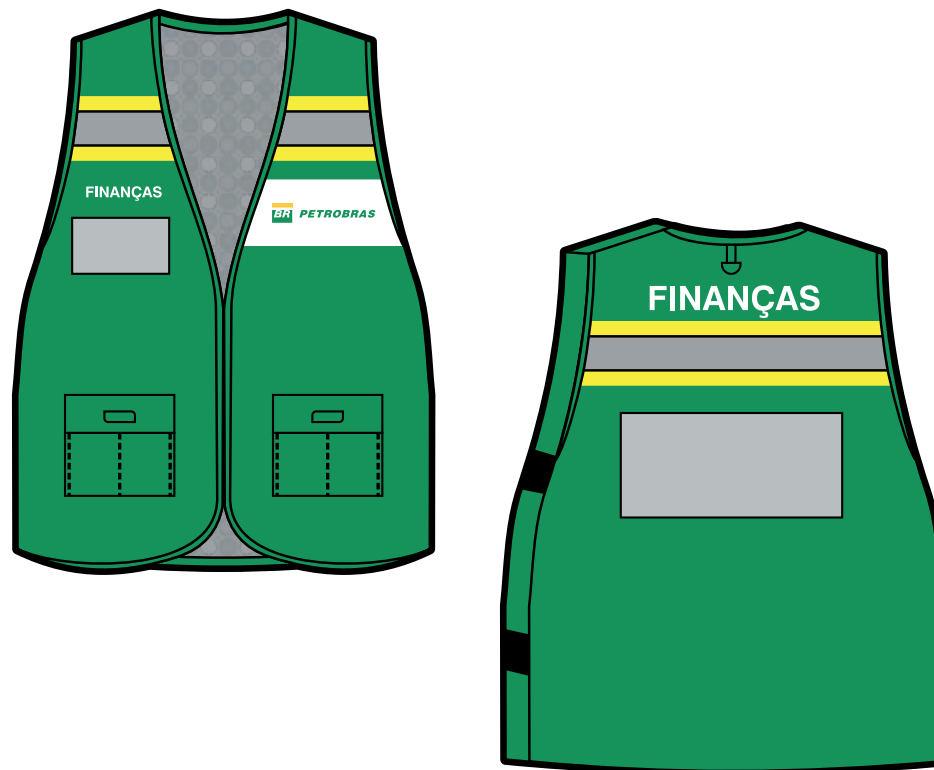

## 1.5. Coletes

### 1.5.7. Avaliador, uso diário para Sistema de Gestão para Emergências

#### Unisex

Para especificações técnicas, consultar ET-0000.00-0000-000-PKA-006



## 1.5. Coletes

### 1.5.8. Observador, uso diário para Sistema de Gestão para Emergências

#### Unisex

Para especificações técnicas, consultar ET-0000.00-0000-000-PKA-006



# 1. Calças

## 1.6.1. Uso diário, 100% algodão

### Masculina

Para especificações técnicas, consultar ET-0000.00-0000-000-PKA-001

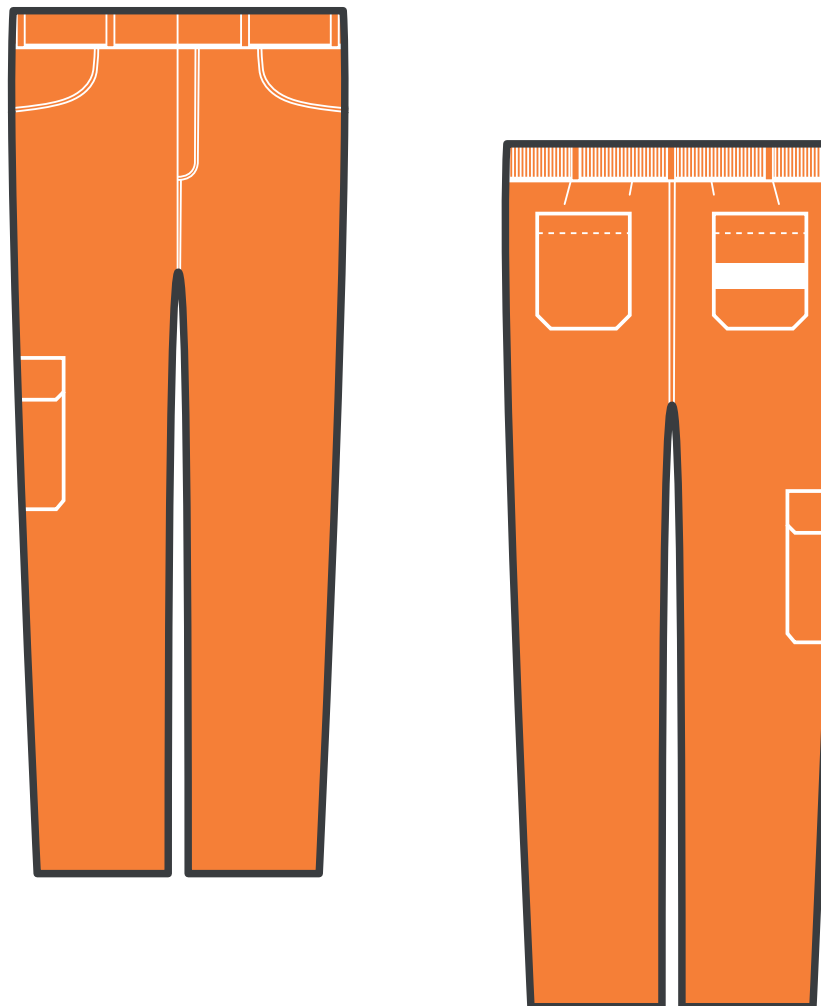

## 1.6. Calças

### 1.6.1. Uso diário, 100% algodão

#### Masculina com tarja refletiva

Para especificações técnicas, consultar ET-0000.00-0000-000-PKA-001

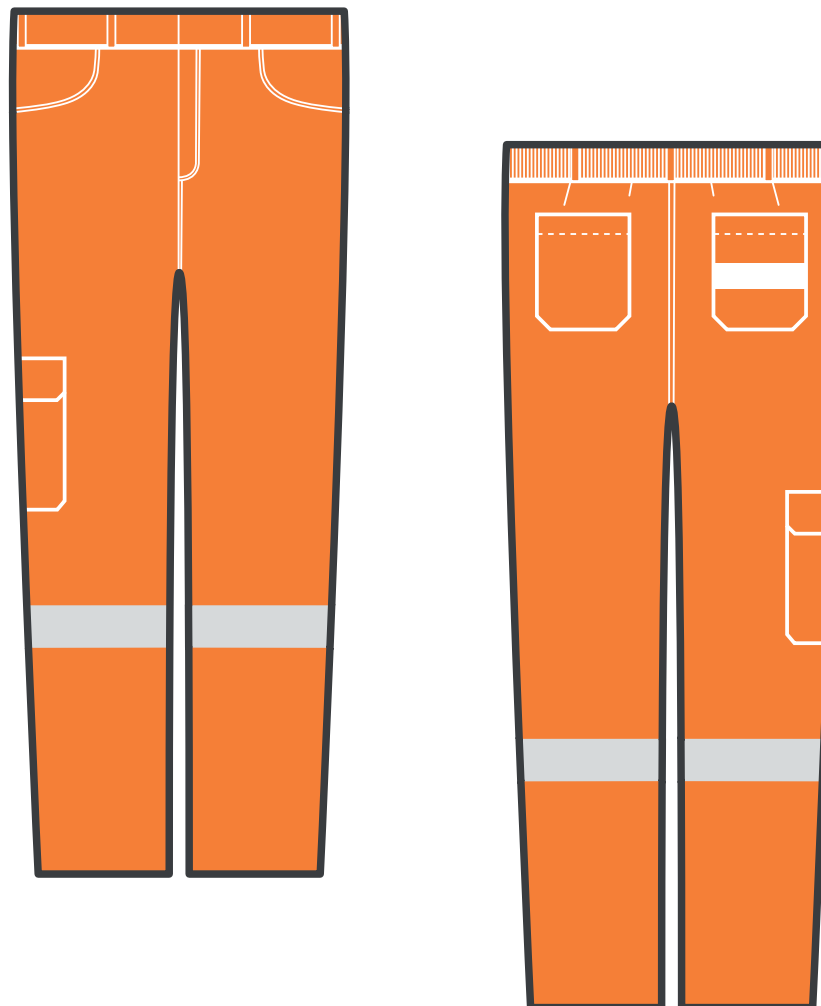

## 1.6. Calças

### 1.6.1. Uso diário, 100% algodão

#### Feminina

Para especificações técnicas, consultar ET-0000.00-0000-000-PKA-001

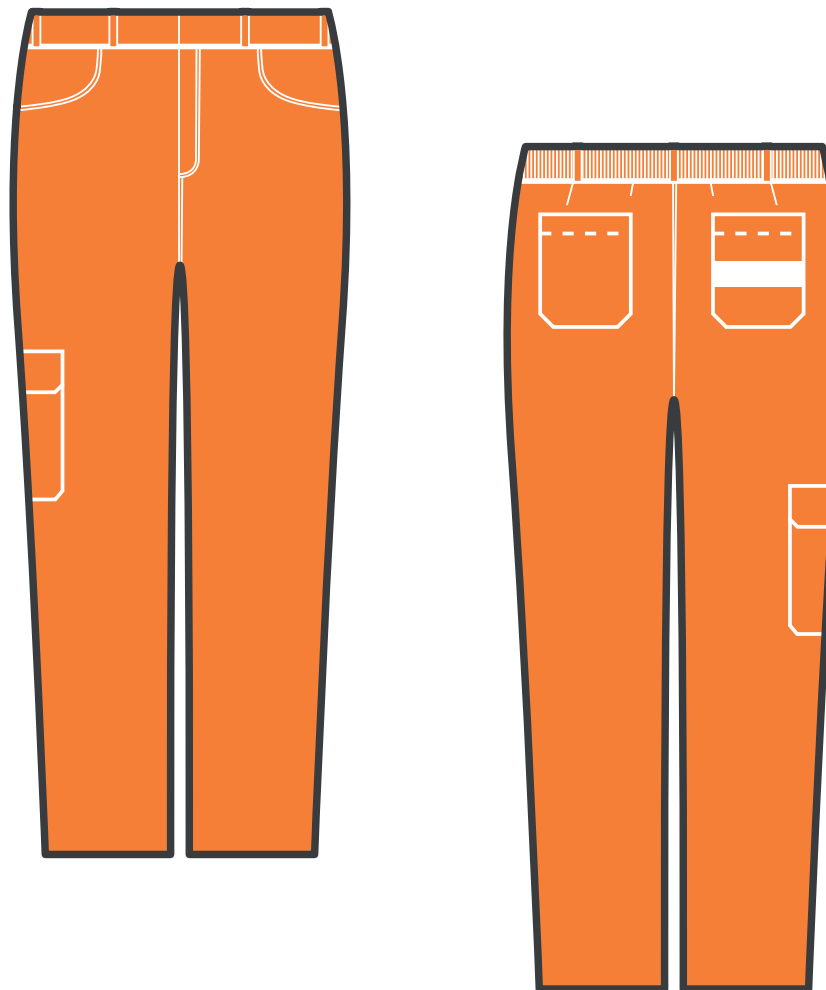

## 1.6. Calças

### 1.6.1. Uso diário, 100% algodão

#### Feminina com tarja refletiva

Para especificações técnicas, consultar ET-0000.00-0000-000-PKA-001

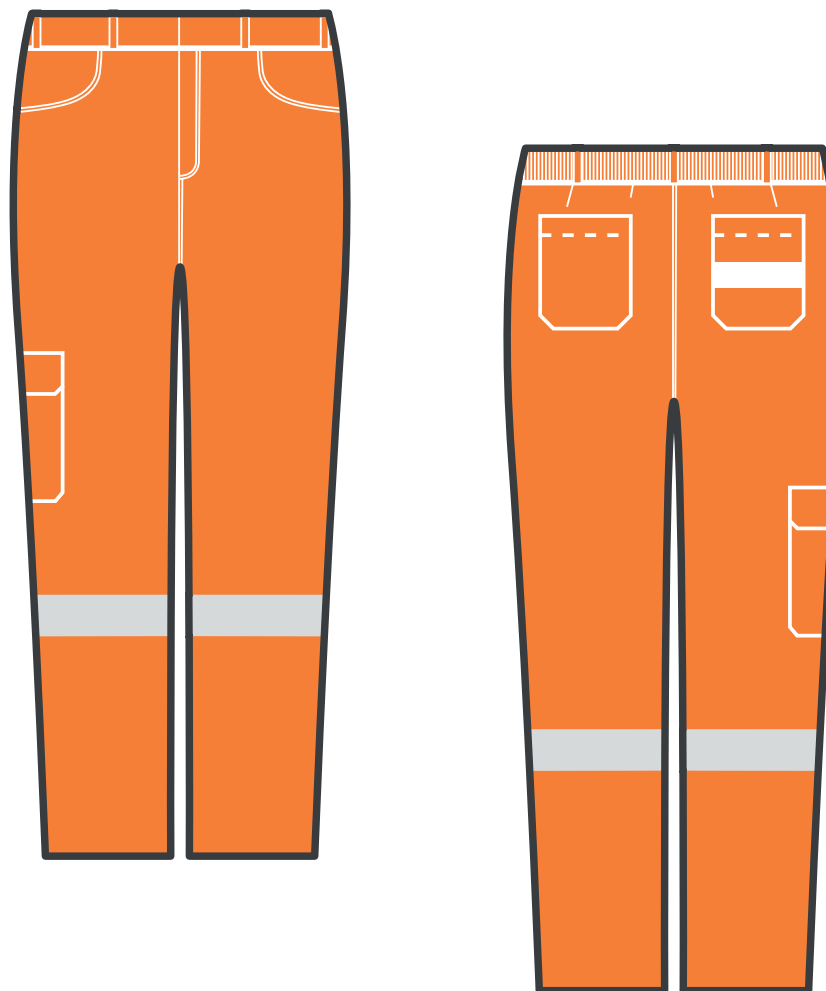

## 1.6. Calças

### 1.6.2. Uso diário, resistente ao fogo repentino (RF)

#### Masculina

Para especificações técnicas, consultar ET-0000.00-5434-980-PPM-002

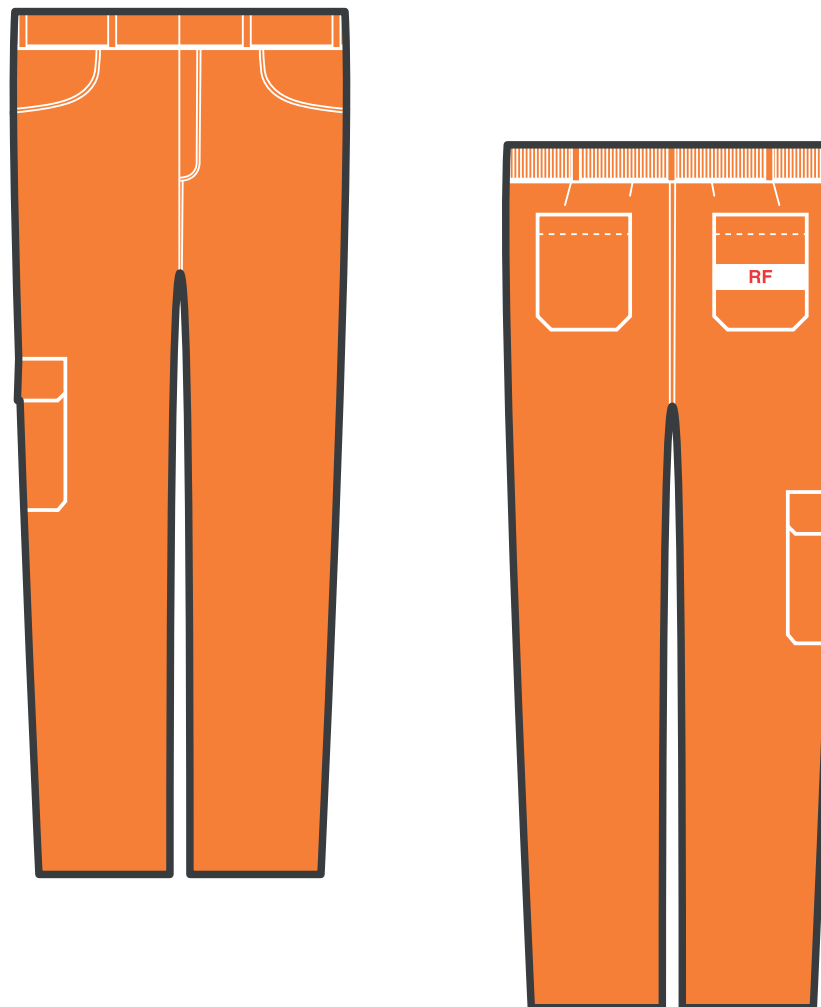



## 1.6. Calças

### 1.6.2. Uso diário, resistente ao fogo repentino (RF)

#### Masculina com tarja refletiva

Para especificações técnicas, consultar ET-0000.00-5434-980-PPM-002

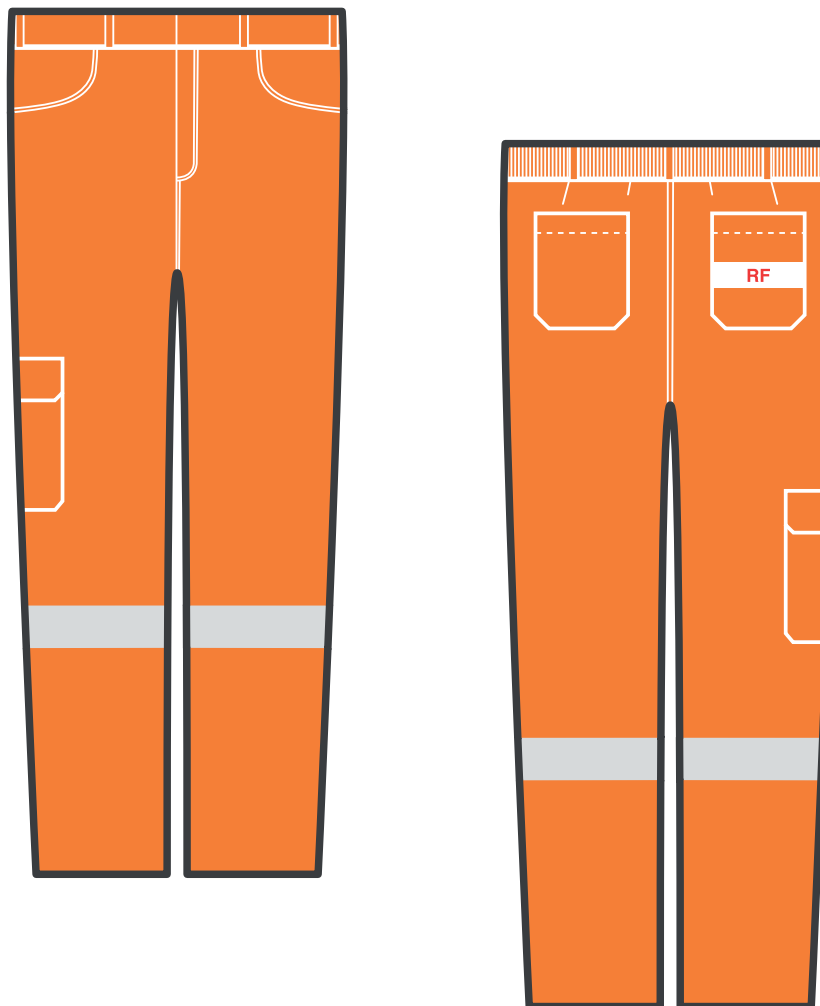

## 1.6. Calças

### 1.6.2. Uso diário, resistente ao fogo repentino (RF)

#### Feminina

Para especificações técnicas, consultar ET-0000.00-5434-980-PPM-002

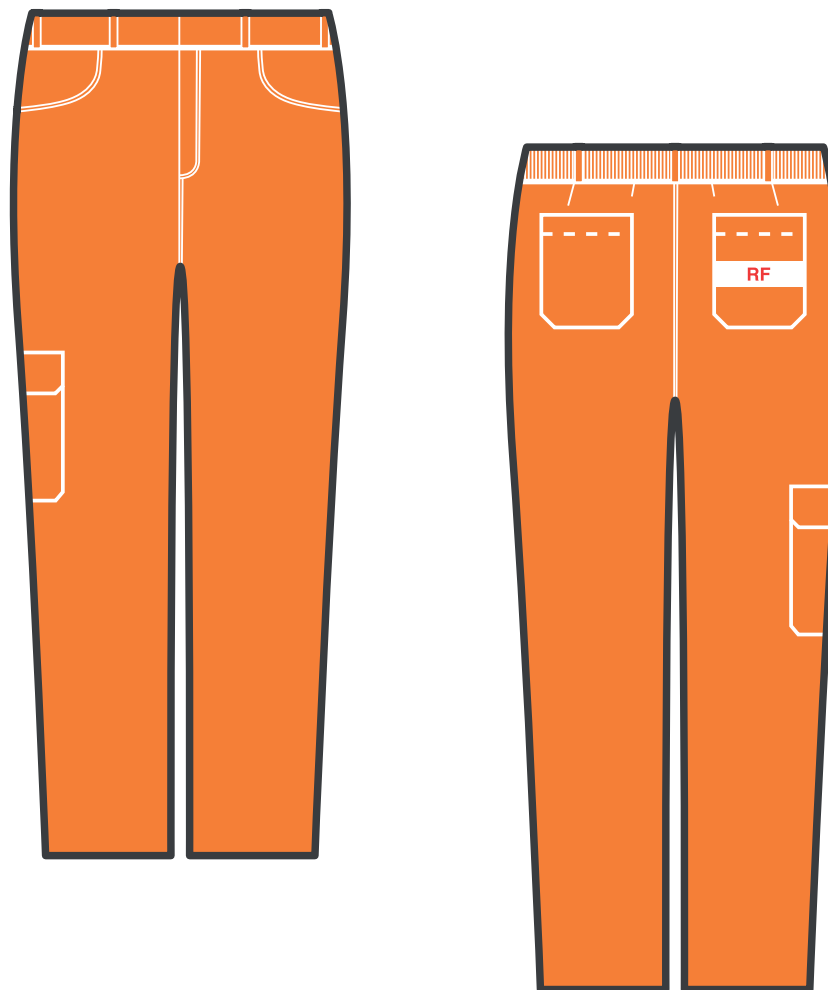

## 1.6. Calças

### 1.6.2. Uso diário, resistente ao fogo repentino (RF)

#### Feminina com tarja refletiva

Para especificações técnicas, consultar ET-0000.00-5434-980-PPM-002

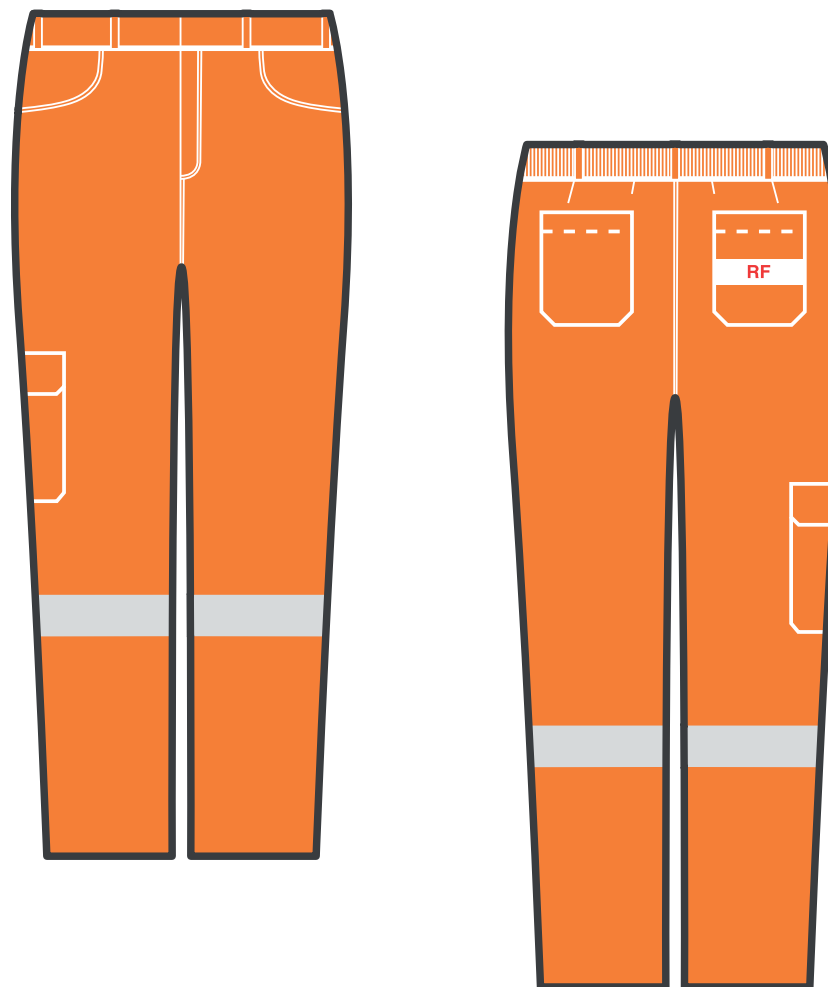

## 1.6. Calças

### 1.6.3. Uso diário, resistente a fogo e arco elétrico (RF, categoria de risco 2)

#### Masculina

Para especificações técnicas, consultar ET-0000.00-5140-980-PPM-004

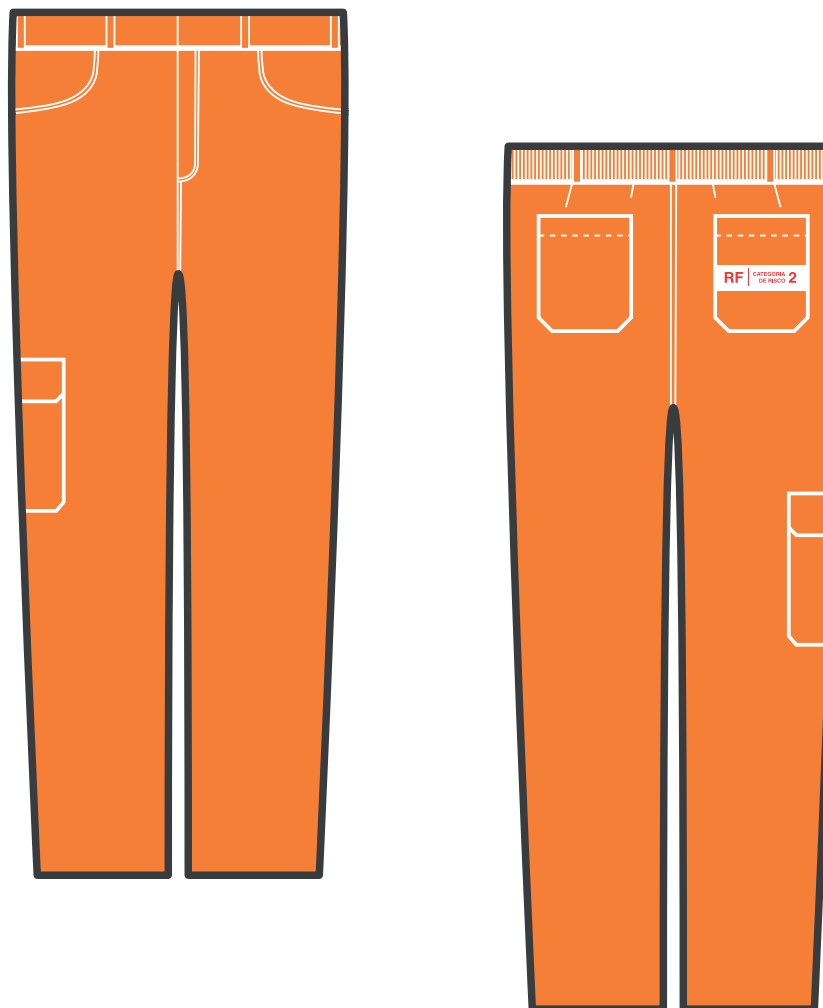

## 1.6. Calças

### 1.6.3. Uso diário, resistente a fogo e arco elétrico (RF, categoria de risco 2)

#### Masculina com tarja refletiva

Para especificações técnicas, consultar ET-0000.00-5140-980-PPM-004

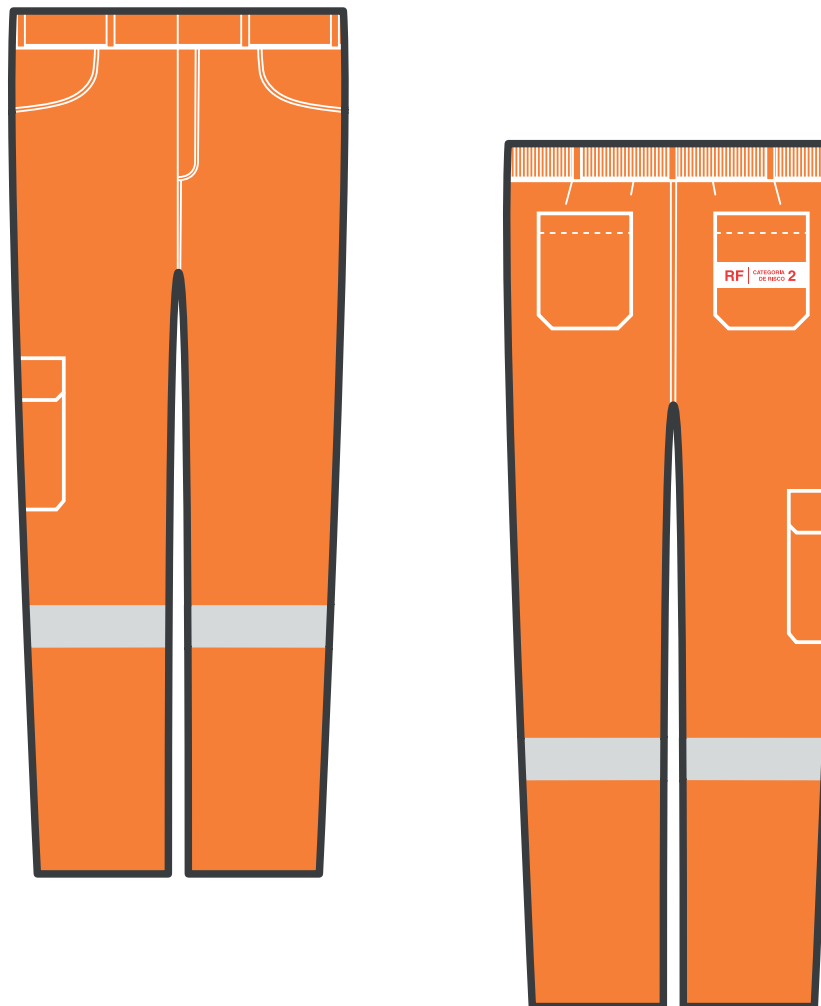

## 1.6. Calças

### 1.6.3. Uso diário, resistente a fogo e arco elétrico (RF, categoria de risco 2)

#### Feminina

Para especificações técnicas, consultar ET-0000.00-5140-980-PPM-004

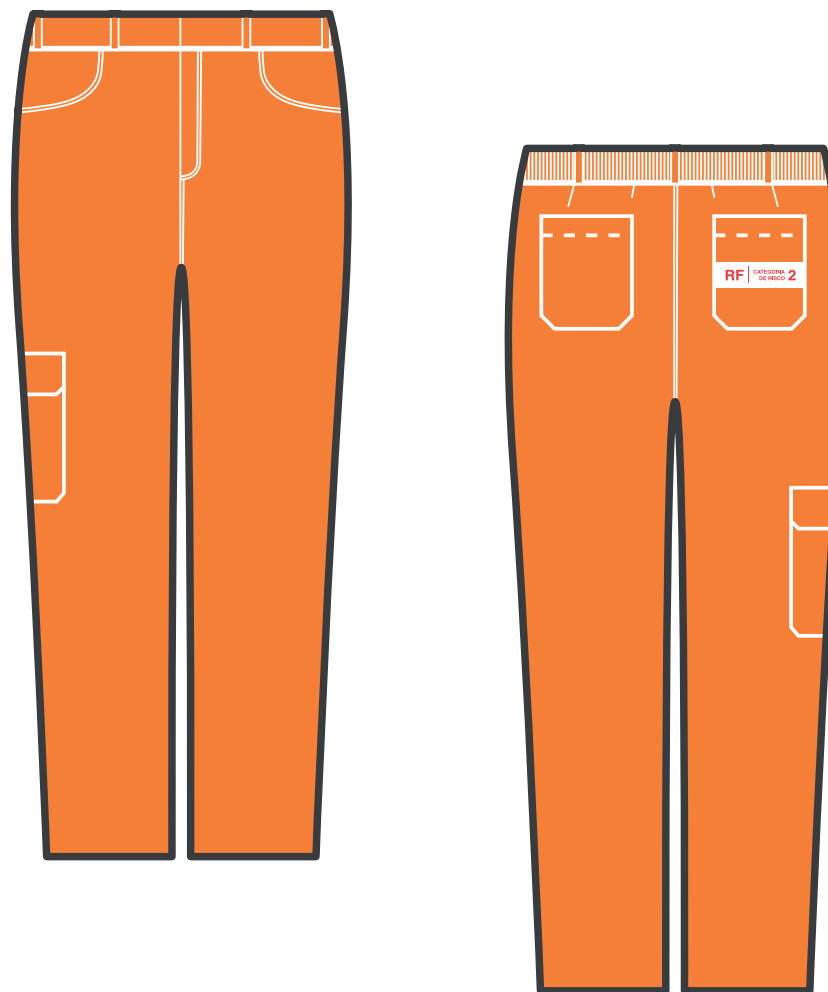

## 1.6. Calças

### 1.6.3. Uso diário, resistente a fogo e arco elétrico (RF, categoria de risco 2)

#### Feminina com tarja refletiva

Para especificações técnicas, consultar ET-0000.00-5140-980-PPM-004

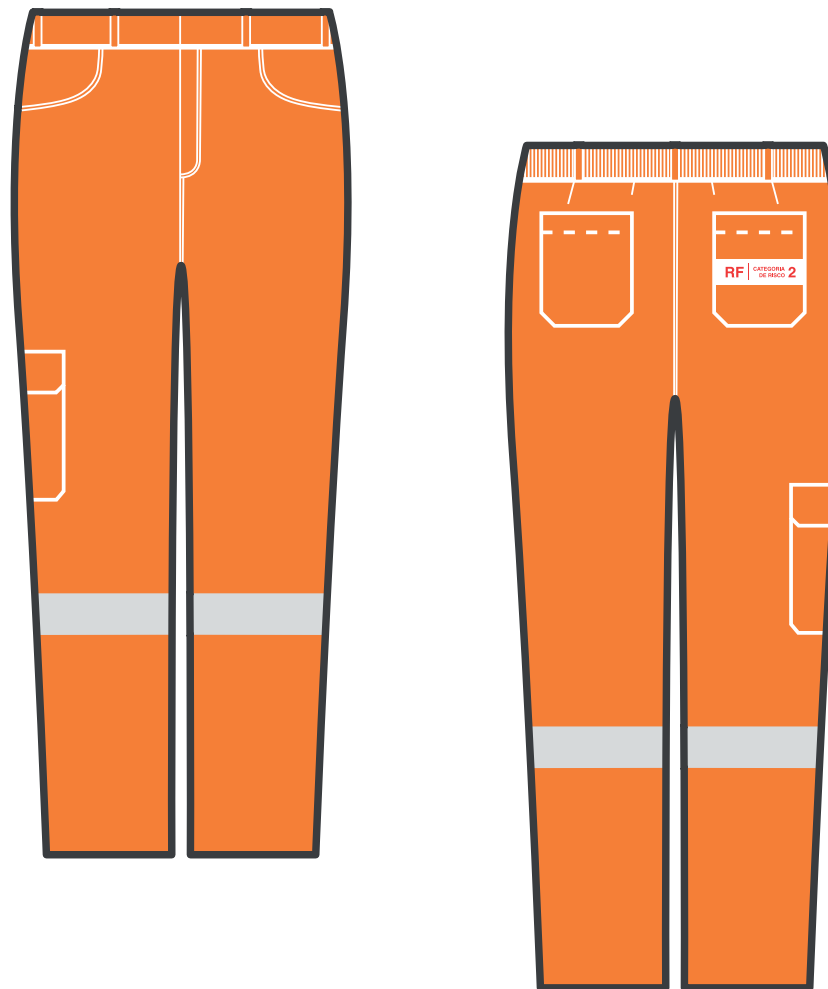

## 1.6. Calças

### 1.6.4. Uso em manobras, resistente a fogo e arco elétrico (RF, categoria de risco 3)

#### Unisex

Para especificações técnicas, consultar ET-0000.00-5140-980-PPM-001

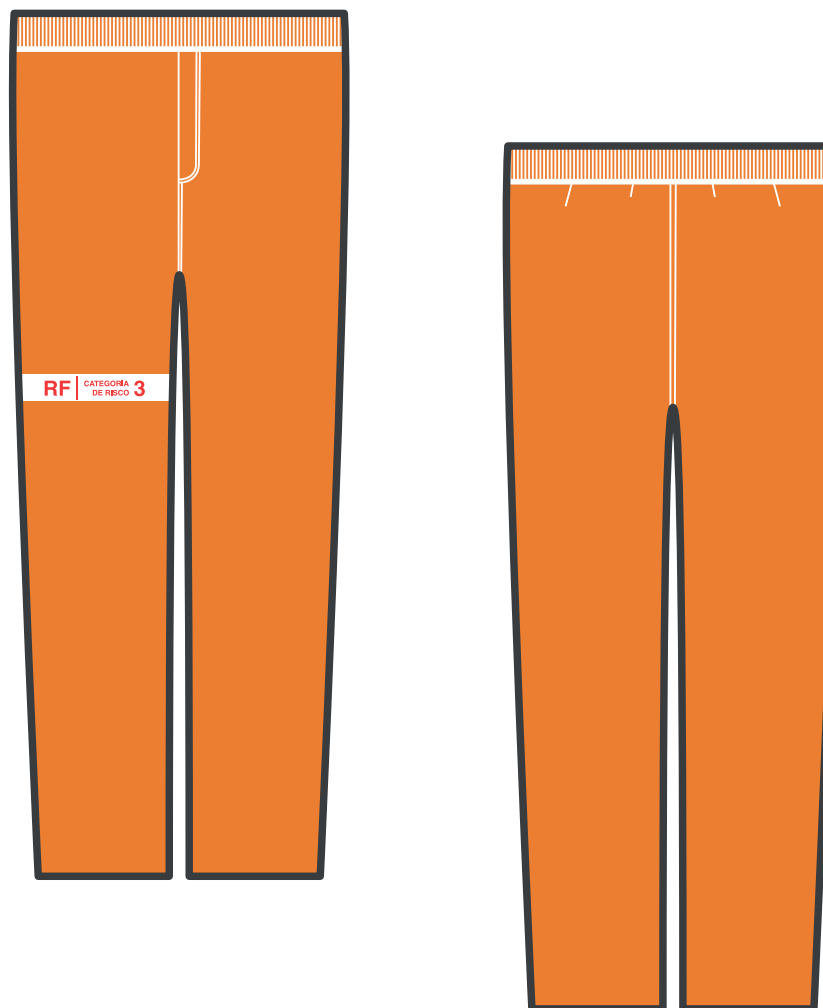



## 1.6. Calças

### 1.6.4. Uso em manobras, resistente a fogo e arco elétrico (RF, categoria de risco 3)

#### Unisex com tarja refletiva

Para especificações técnicas, consultar ET-0000.00-5140-980-PPM-001

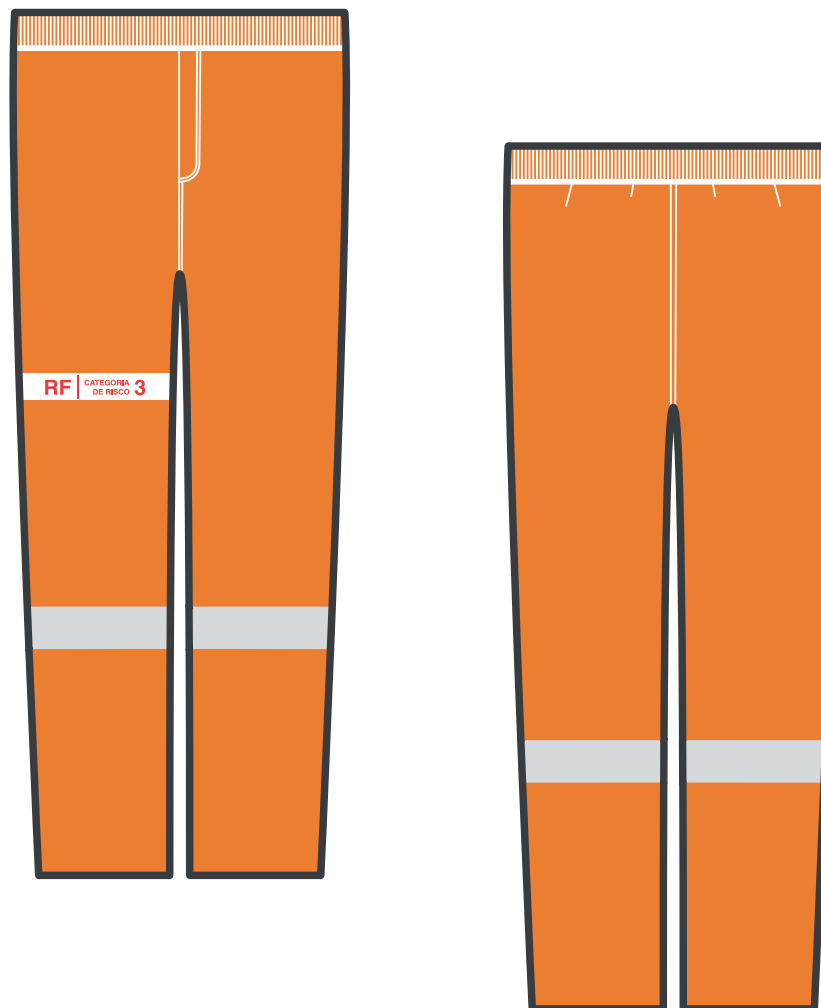

## 1.6. Calças

### 1.6.5. Uso em manobras, resistente a fogo e arco elétrico (RF, categoria de risco 4)

#### Unisex

Para especificações técnicas, consultar ET-0000.00-5140-980-PPM-001

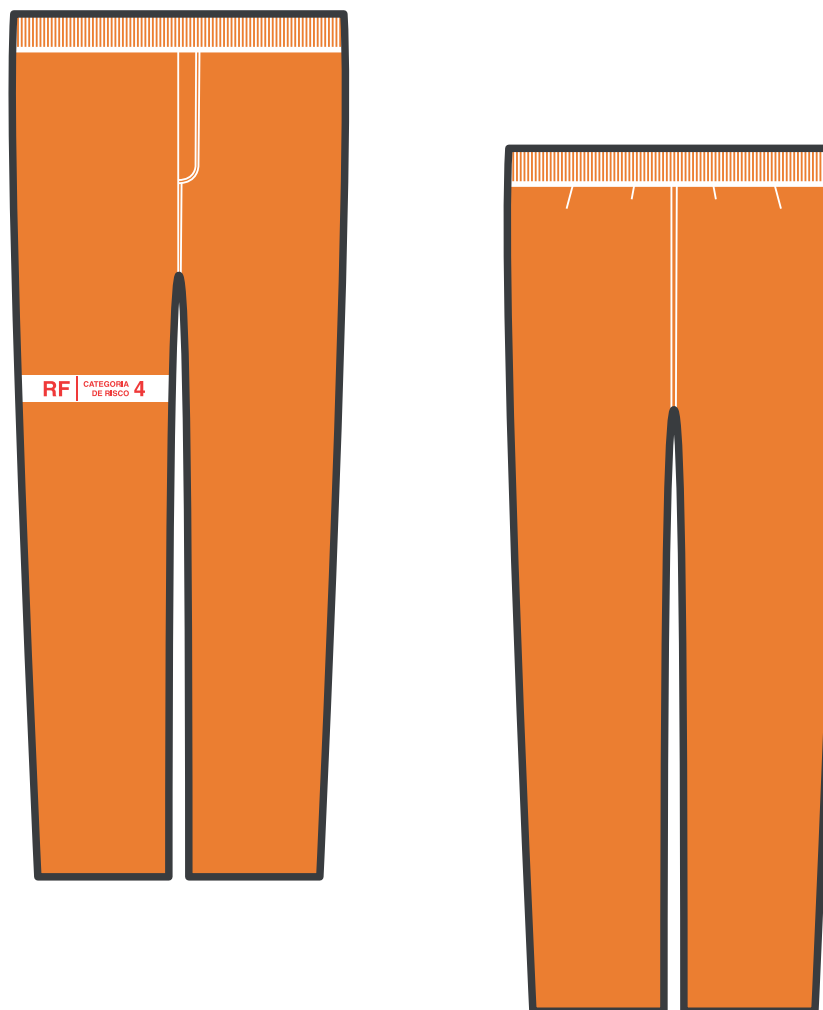

## 1.6. Calças

### 1.6.5. Uso em manobras, resistente a fogo e arco elétrico (RF, categoria de risco 4)

#### Unisex com tarja refletiva

Para especificações técnicas, consultar ET-0000.00-5140-980-PPM-001

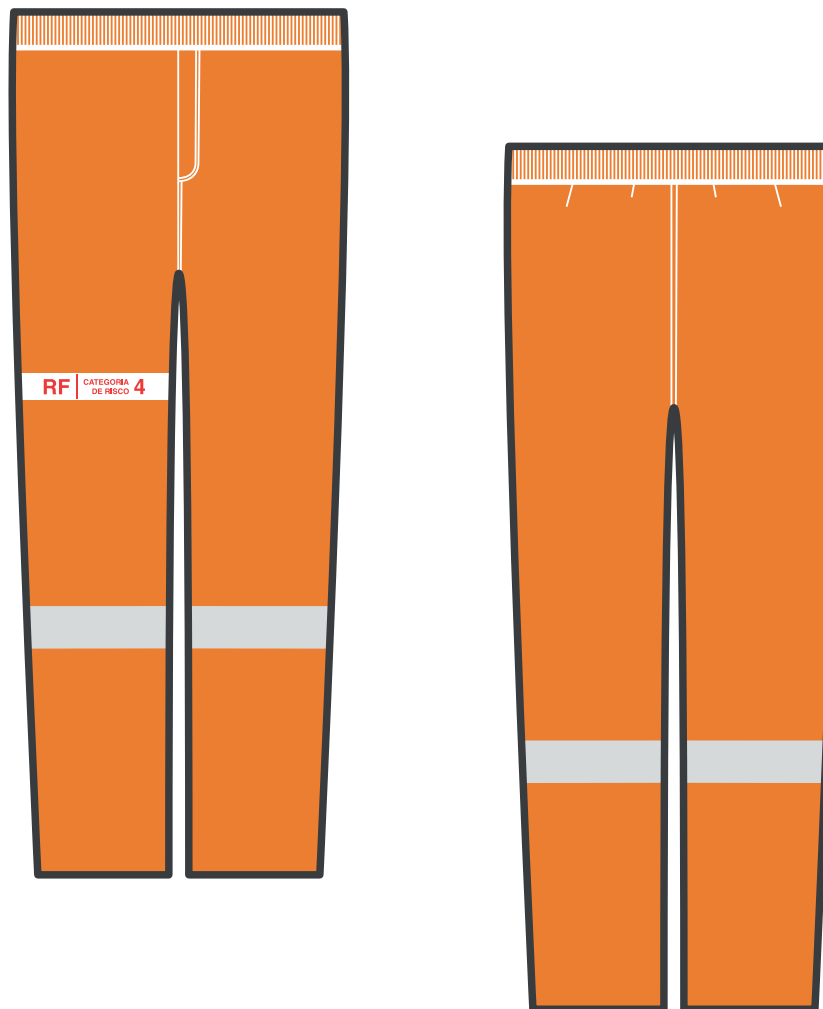

## 1.7. Macacões

### 1.7.1. Uso diário, 100% algodão

#### Unisex

Para especificações técnicas, consultar ET-0000.00-0000-000-PKA-002

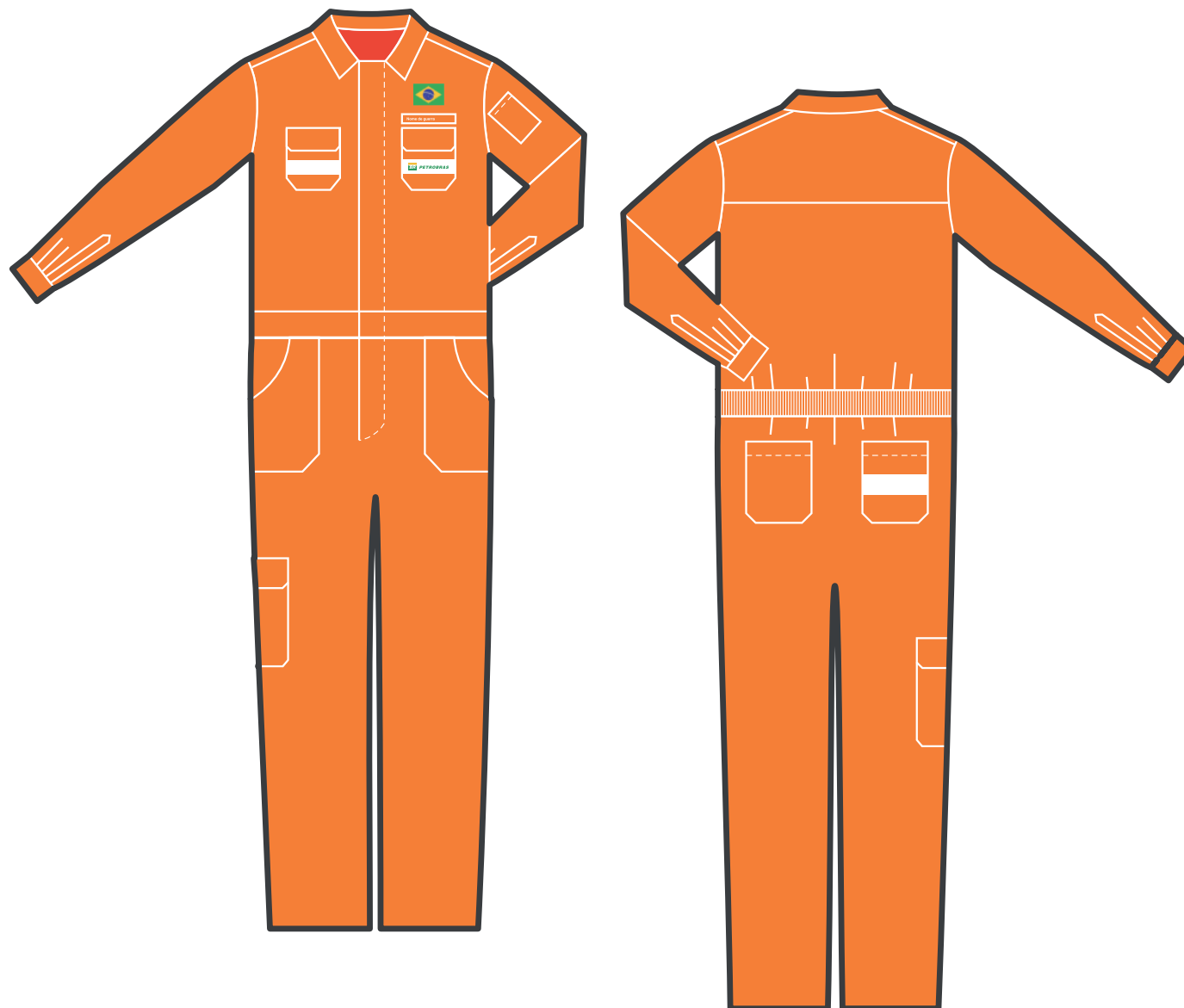

## 1.7. Macacões

### 1.7.1. Uso diário, 100% algodão

#### Unisex com tarja refletiva

Para especificações técnicas, consultar ET-0000.00-0000-000-PKA-002

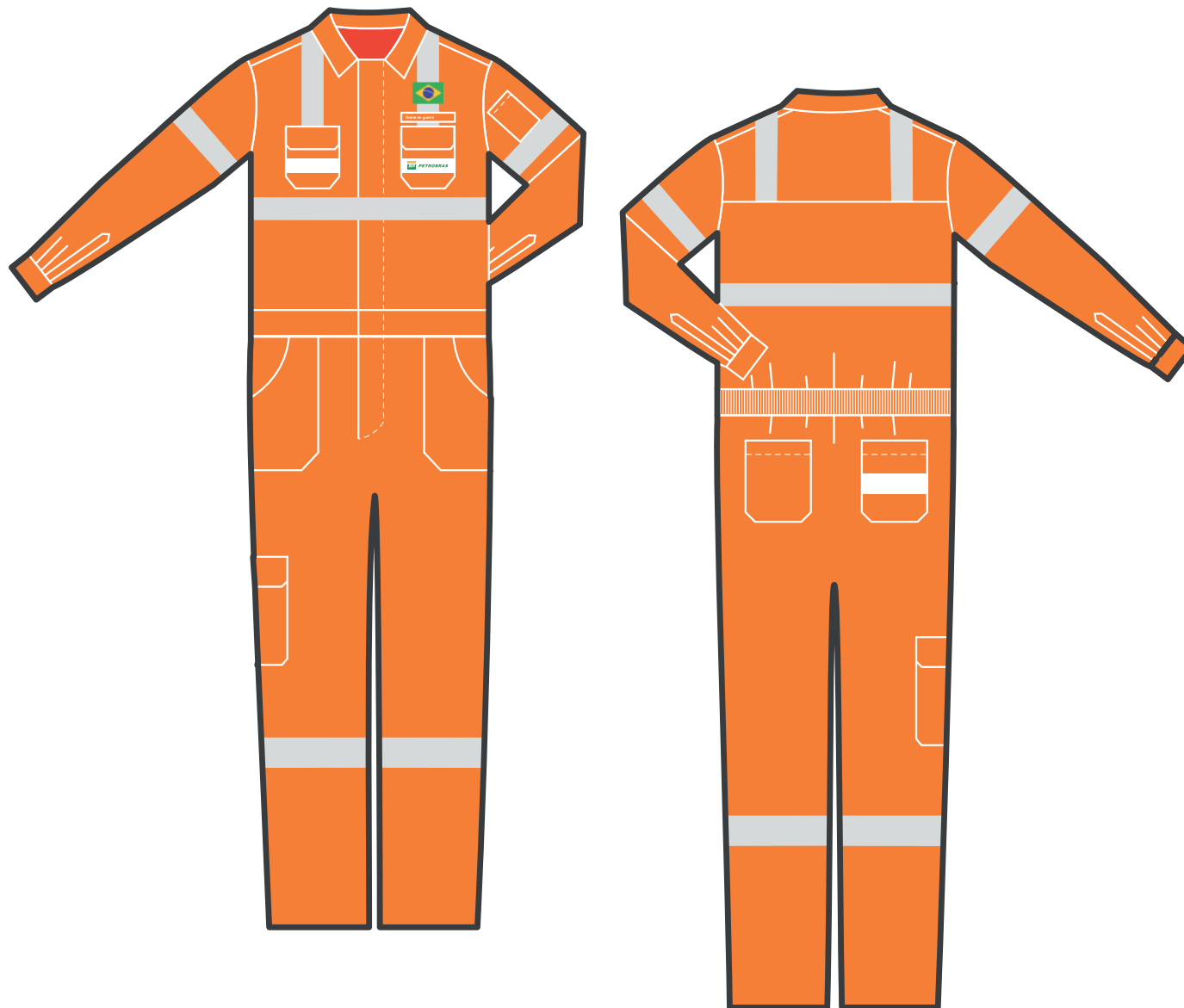

## 1.7. Macacões

### 1.7.2. Uso diário, resistente ao fogo repentino (RF)

#### Unisex

Para especificações técnicas, consultar ET-0000.00-5434-980- PPM-001

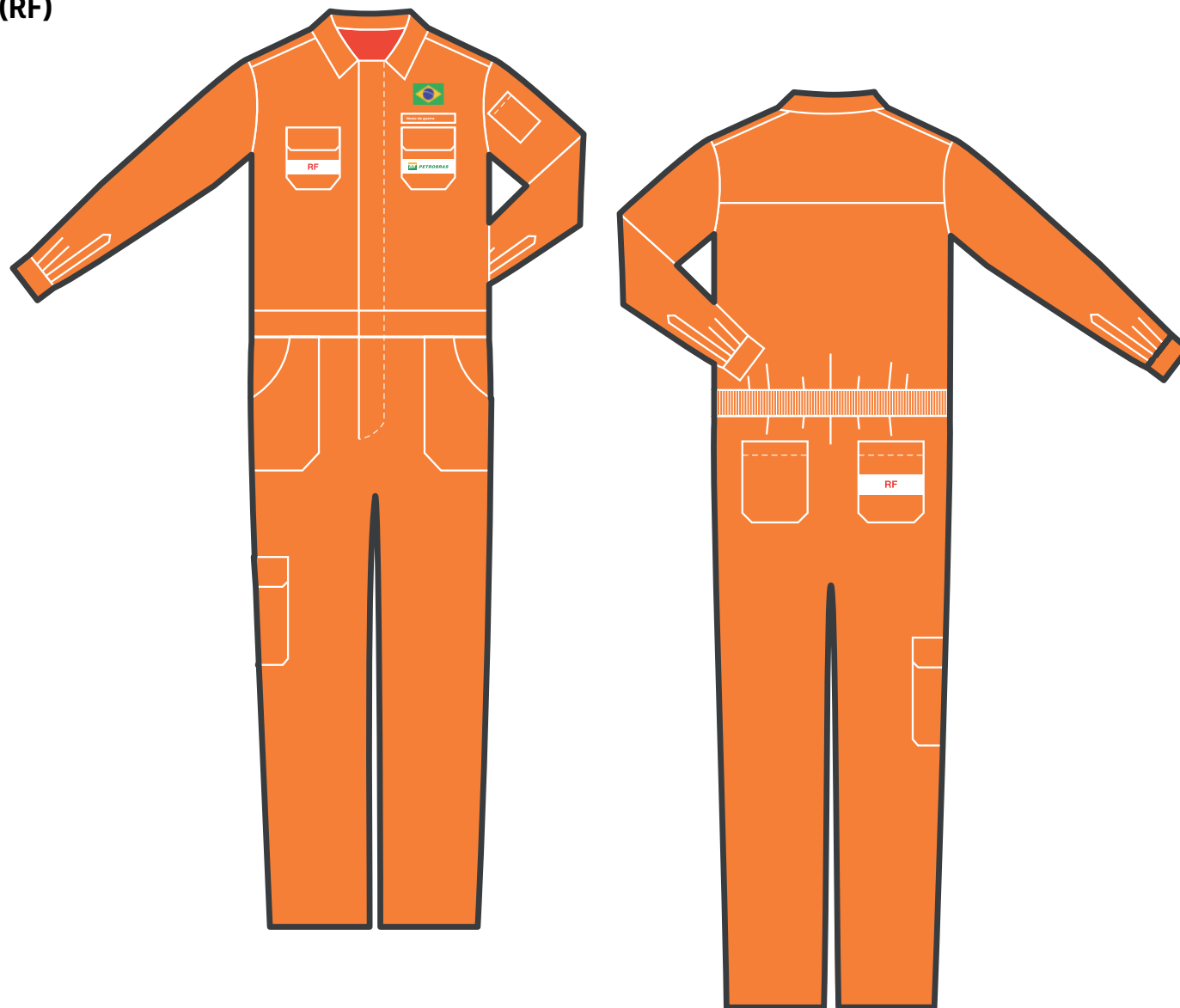

## 1.7. Macacões

### 1.7.2. Uso diário, resistente ao fogo repentino (RF)

#### Unisex com tarja refletiva

Para especificações técnicas, consultar ET-0000.00-5434-980- PPM-001

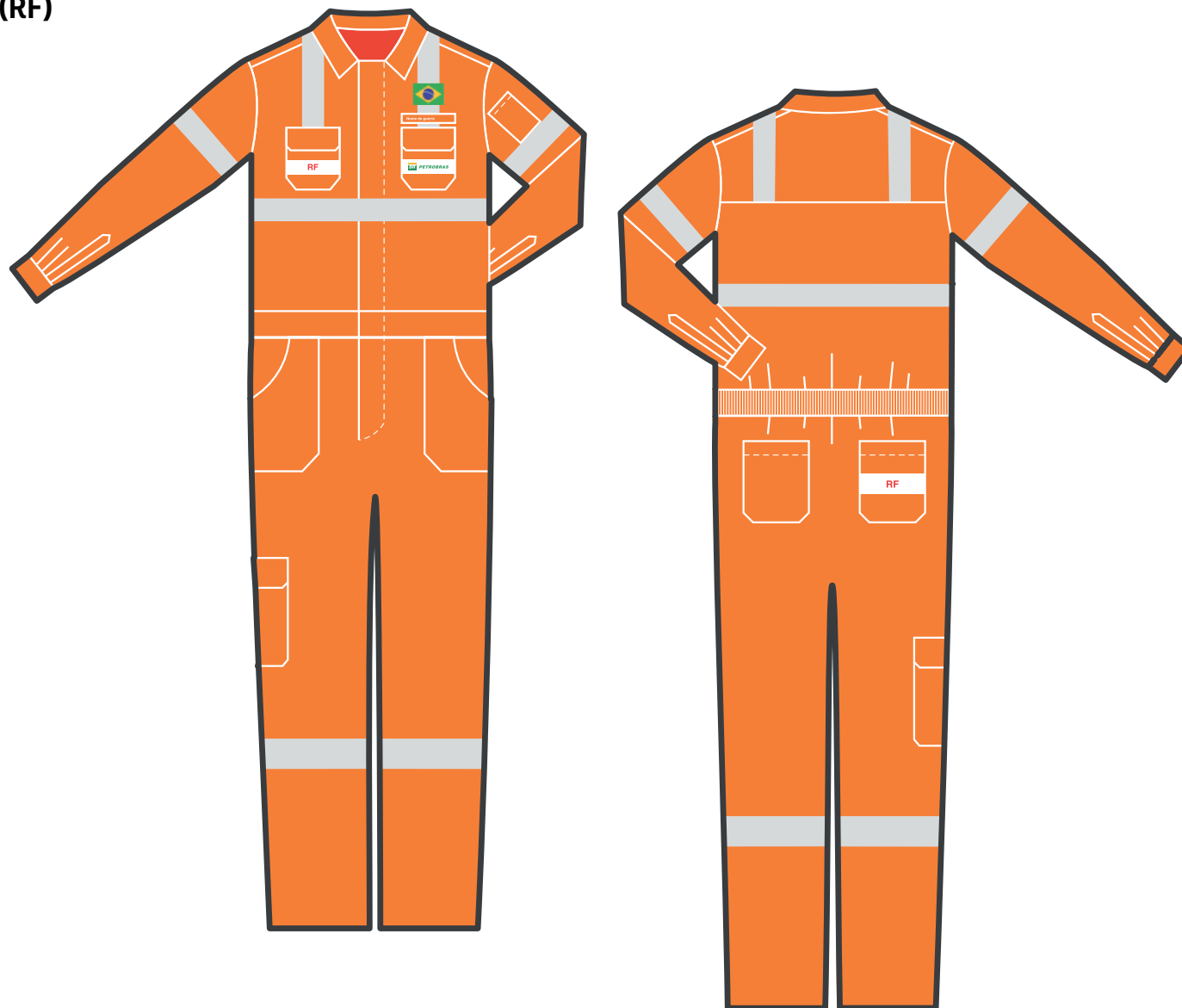

## 1.7. Macacões

### 1.7.3. Uso diário, resistente a fogo e arco elétrico (RF, categoria de risco 2)

#### Unisex

Para especificações técnicas, consultar ET-0000.00-5140-980-PPM-003

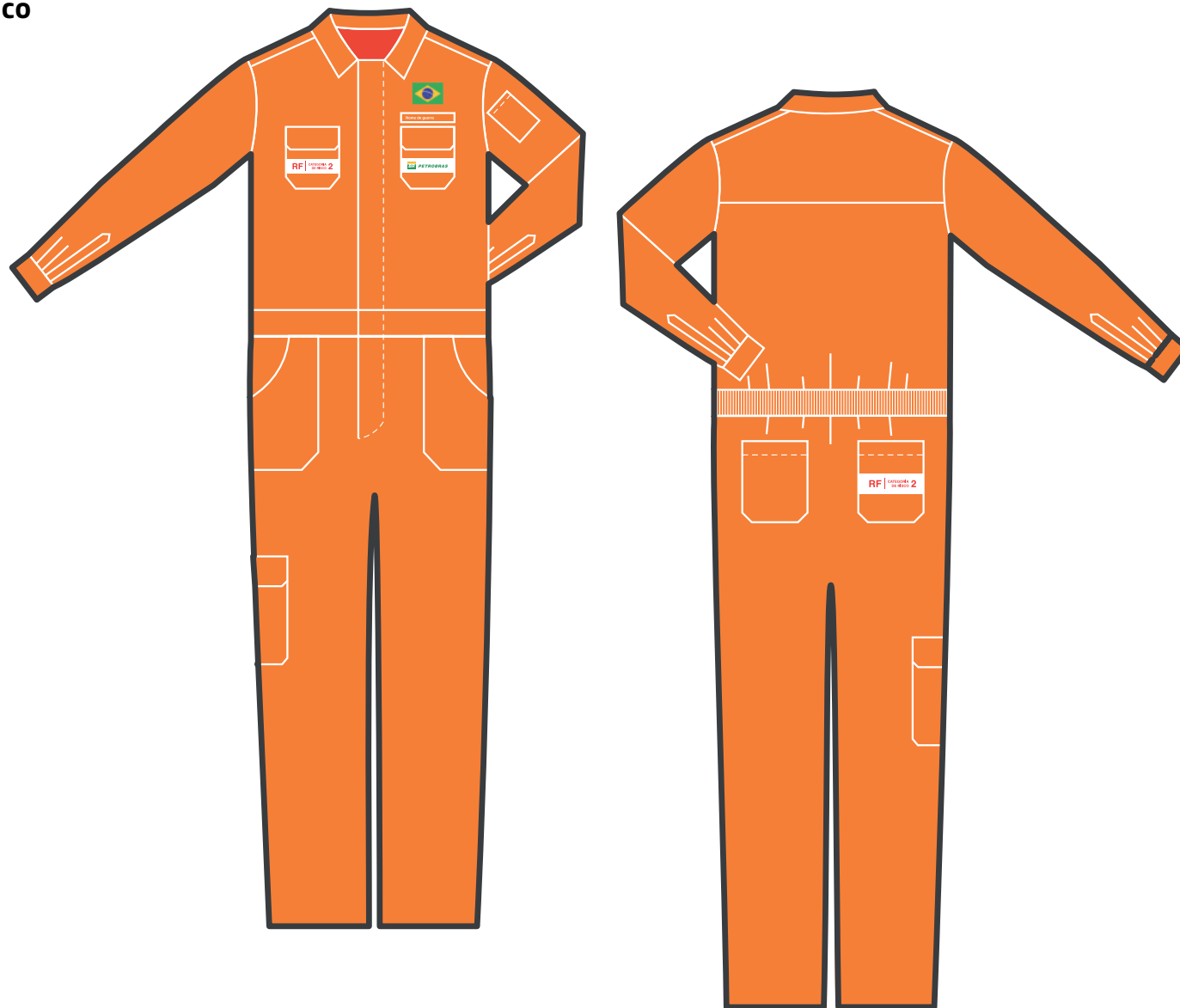



## 1.7. Macacões

### 1.7.3. Uso diário, resistente a fogo e arco elétrico (RF, categoria de risco 2)

#### Unisex com tarja refletiva

Para especificações técnicas, consultar ET-0000.00-5140-980-PPM-003

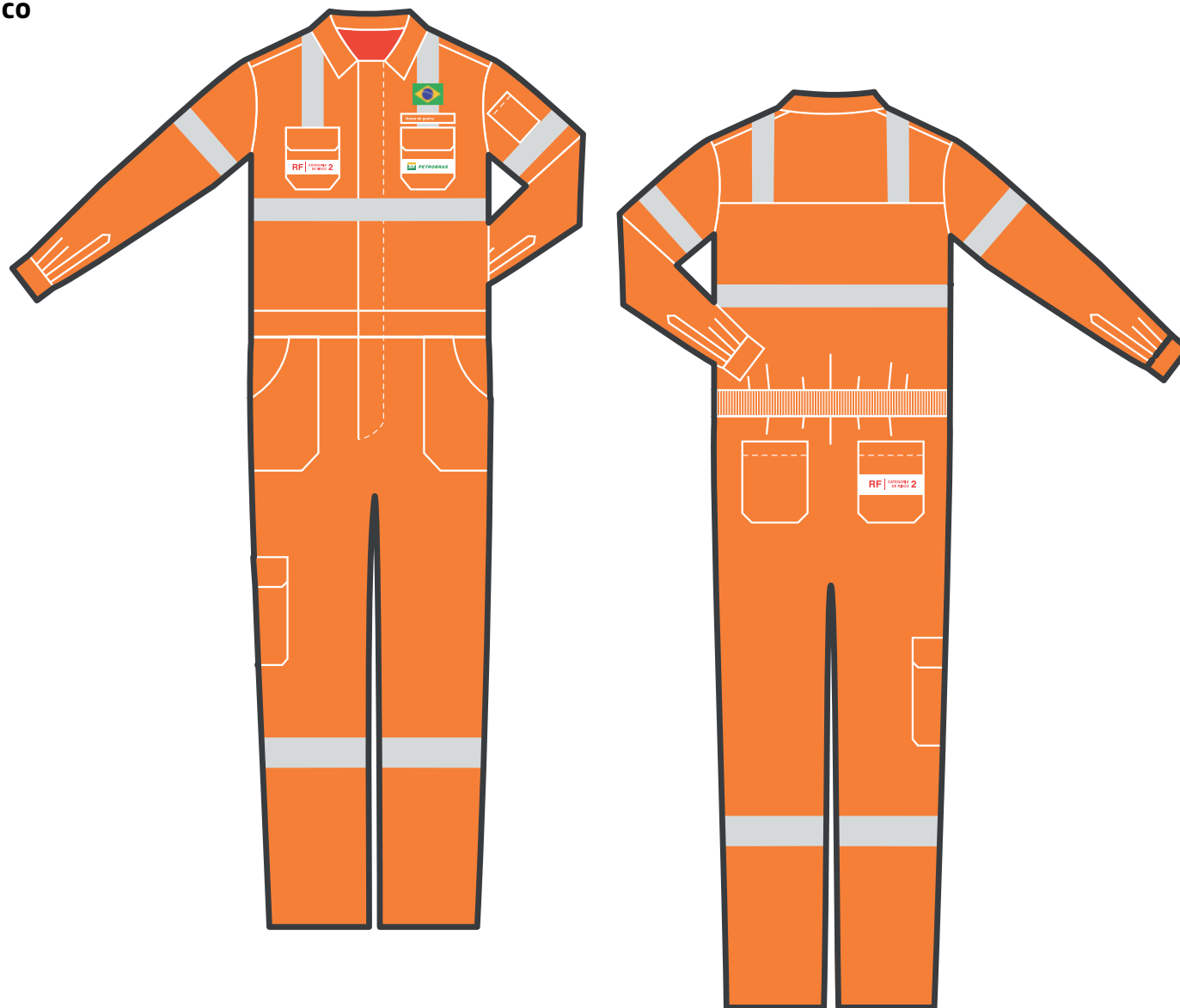

## 1.7. Macacões

### 1.7.4. Brigadista, resistente ao fogo repentino (RF)

#### Unisex com tarja refletiva

Para especificações técnicas, consultar ET-0000.00-5434-980- PPM-001

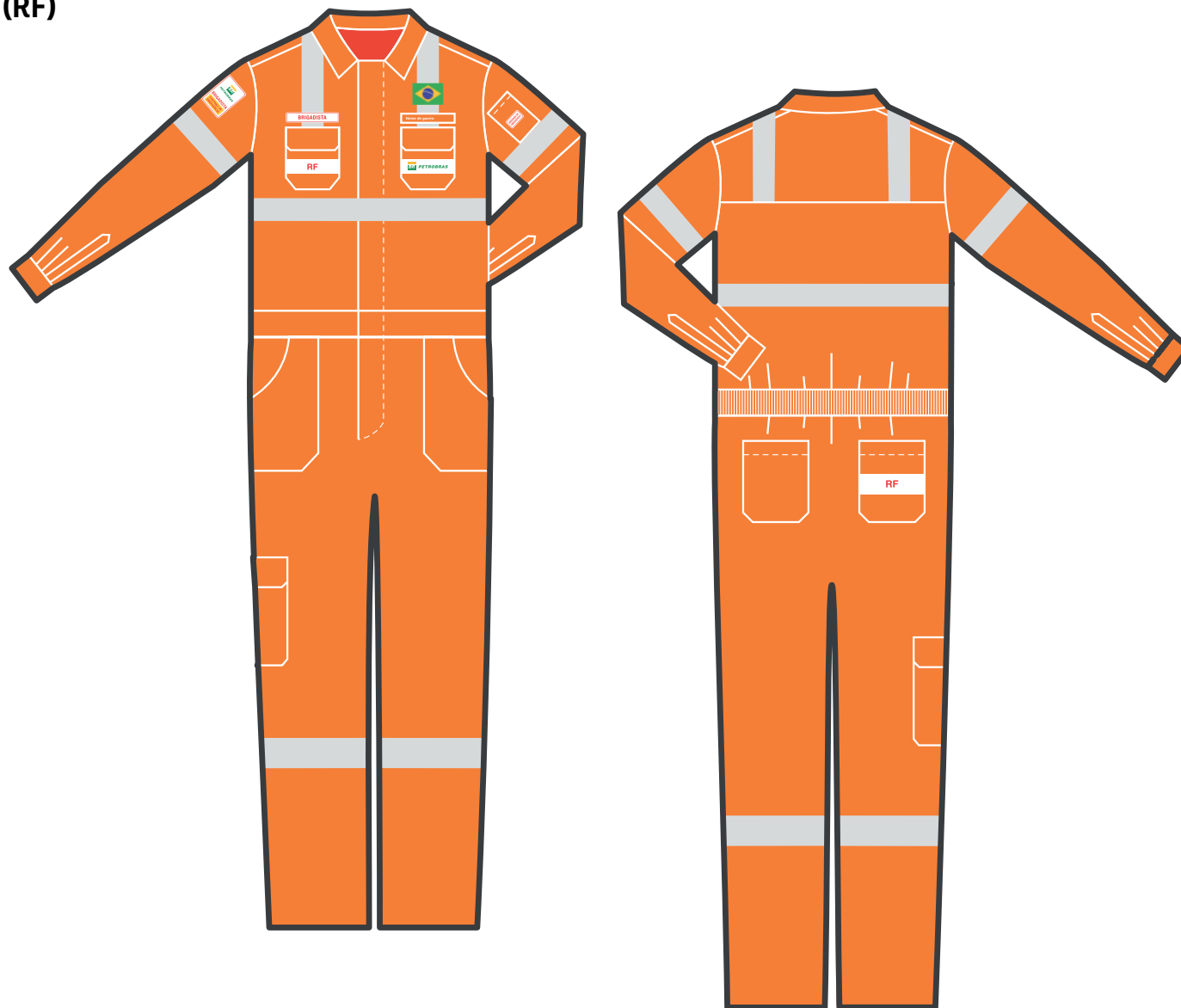

## 1.7. Macacões

### 1.7.5. Brigadista, resistente a fogo e arco elétrico (RF, categoria de risco 2)

#### Unisex com tarja refletiva

Para especificações técnicas, consultar ET-0000.00-5140-980-PPM-003

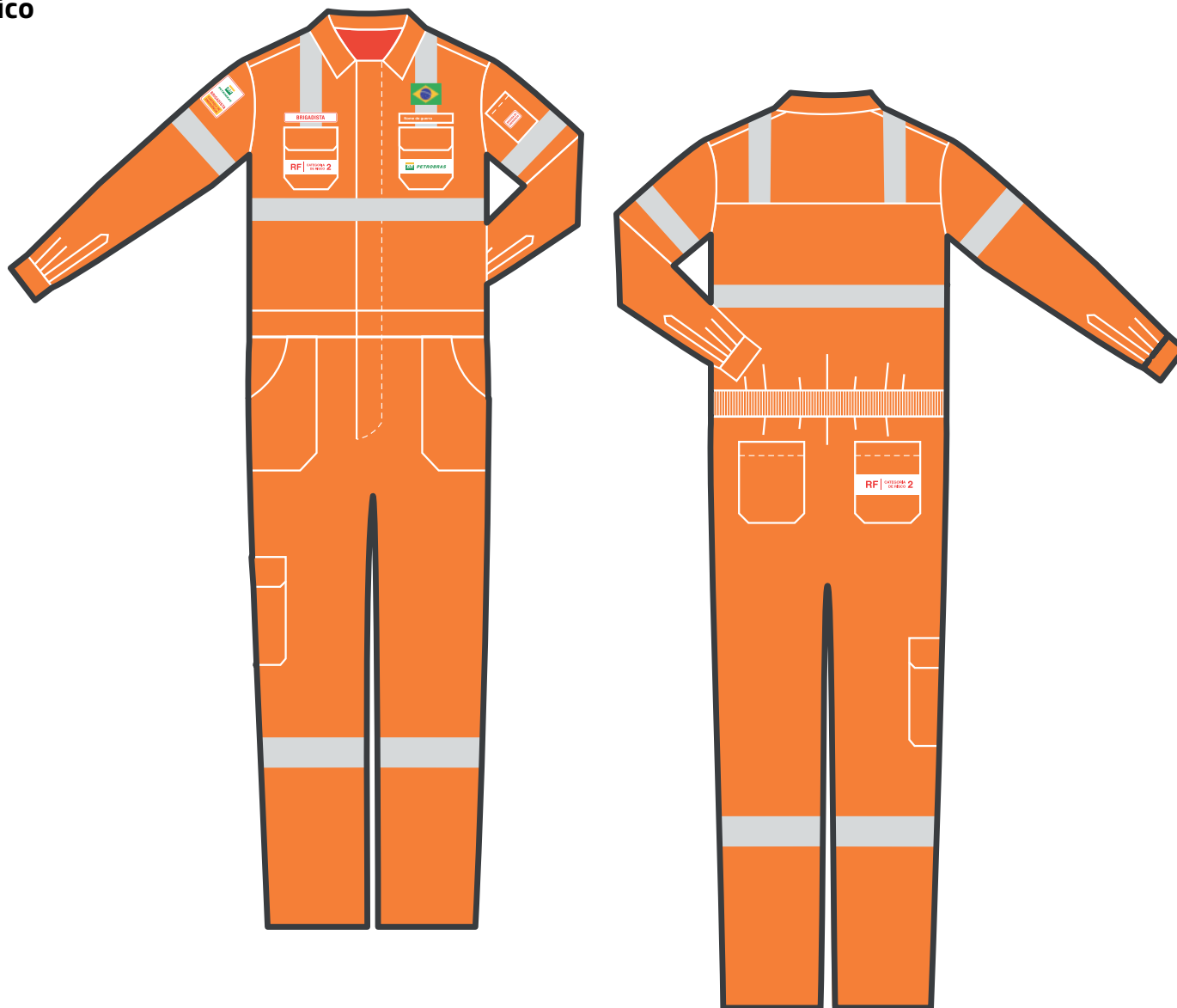

## 1.7. Macacões

### 1.7.6. Parada, resistente ao fogo repentino (RF)

#### Unisex

Para especificações técnicas, consultar ET-0000.00-5434-980- PPM-006

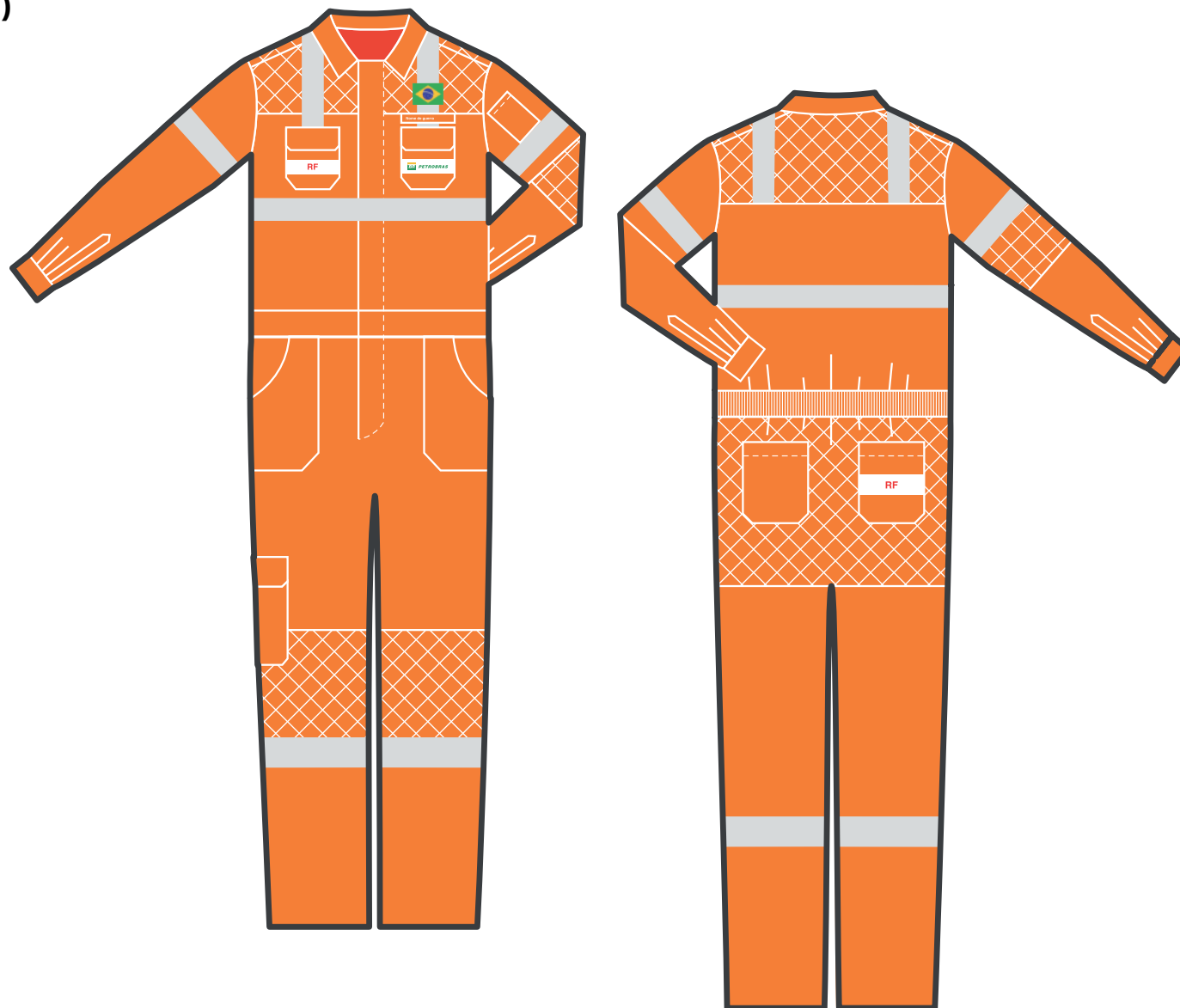

## 1.8. Capas de Chuva

### 1.8.1. Uso diário

Unisex

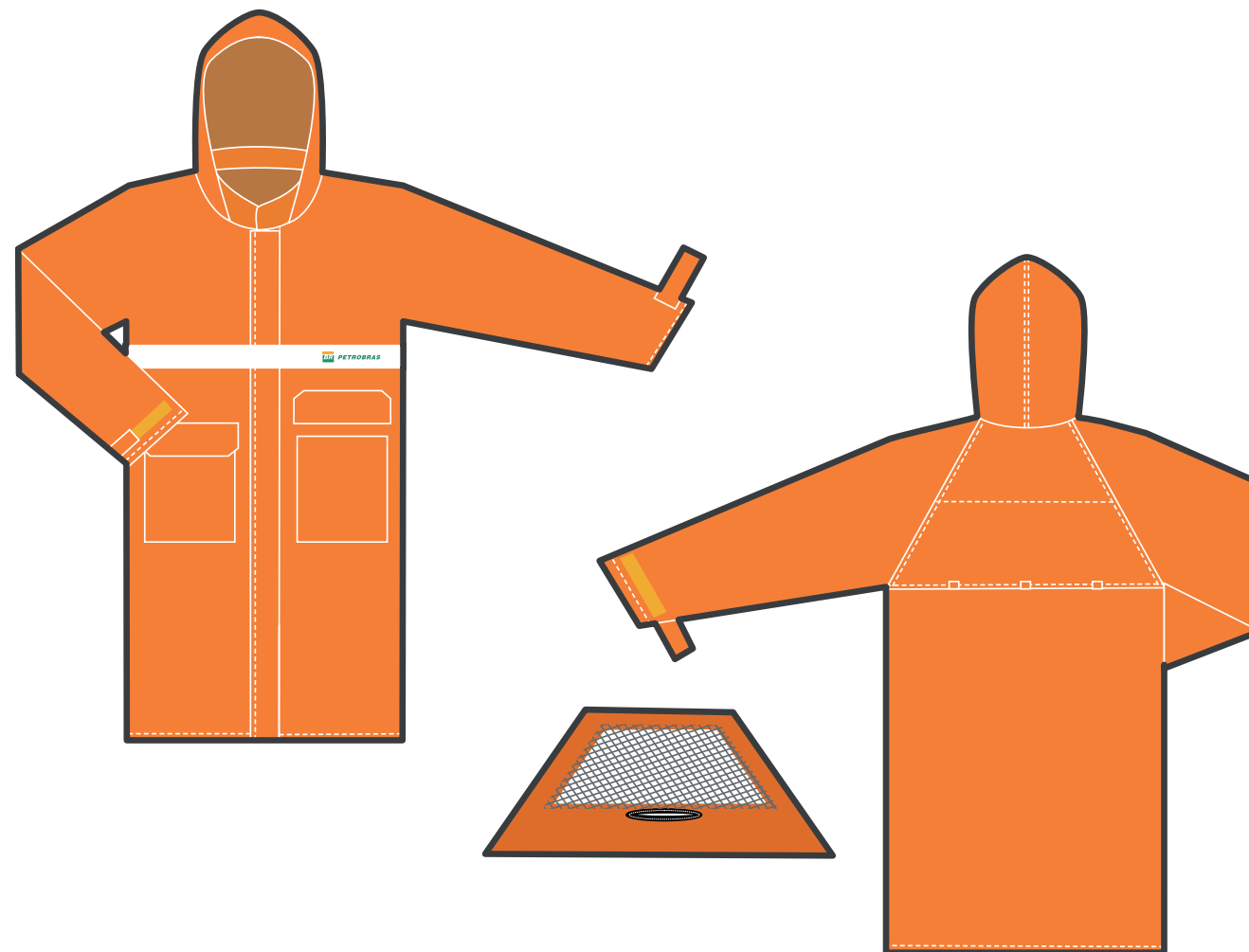

## 1.8. Capas de Chuva

### 1.8.2. Uso diário, resistente ao fogo repentino (RF)

#### Unisex

Para especificações técnicas, consultar ET-0000.00-5434-980-PPM-010



#### ATENÇÃO:

ESTE ITEM FOI DESCONTINUADO ATRAVÉS DO DIP SEMES/SIC 20/2014, DE 07/03/2014.

## 1.8. Capas de Chuva

### 1.8.3. Uso diário, resistente a fogo e arco elétrico (RF, categoria de risco 2)

#### Unisex

Para especificações técnicas, consultar ET-0000.00-5434-980-PPM-010

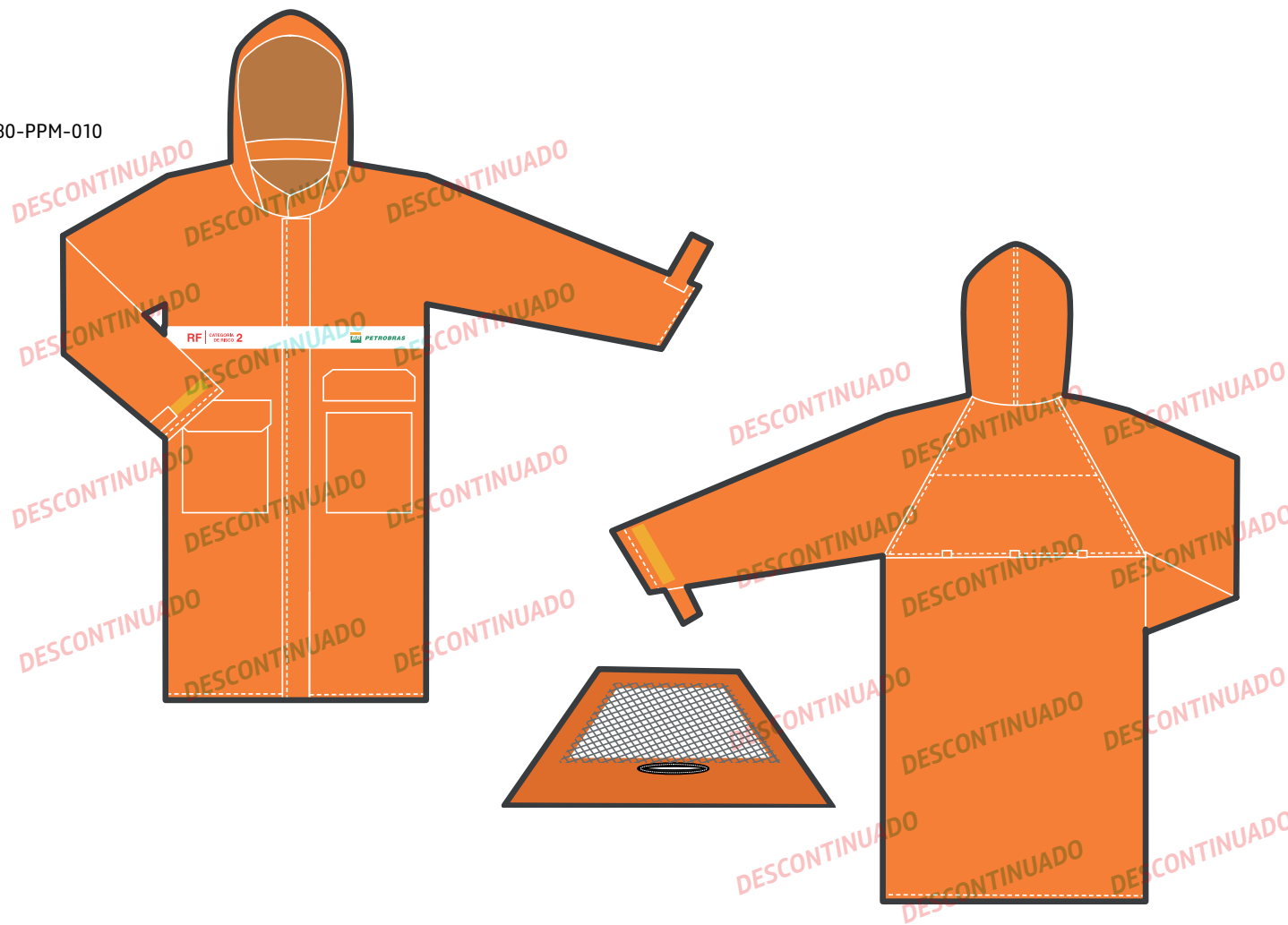

#### ATENÇÃO:

ESTE ITEM FOI DESCONTINUADO ATRAVÉS  
DO DIP SEMES/SIC 20/2014, DE 07/03/2014.

## 1.9. Conjunto Impermeável

### 1.9.1. Uso diário, resistente a fogo e arco elétrico (RF)

#### Unisex

Para especificações técnicas, consultar ET 0000.00-5434-980-PPM-016

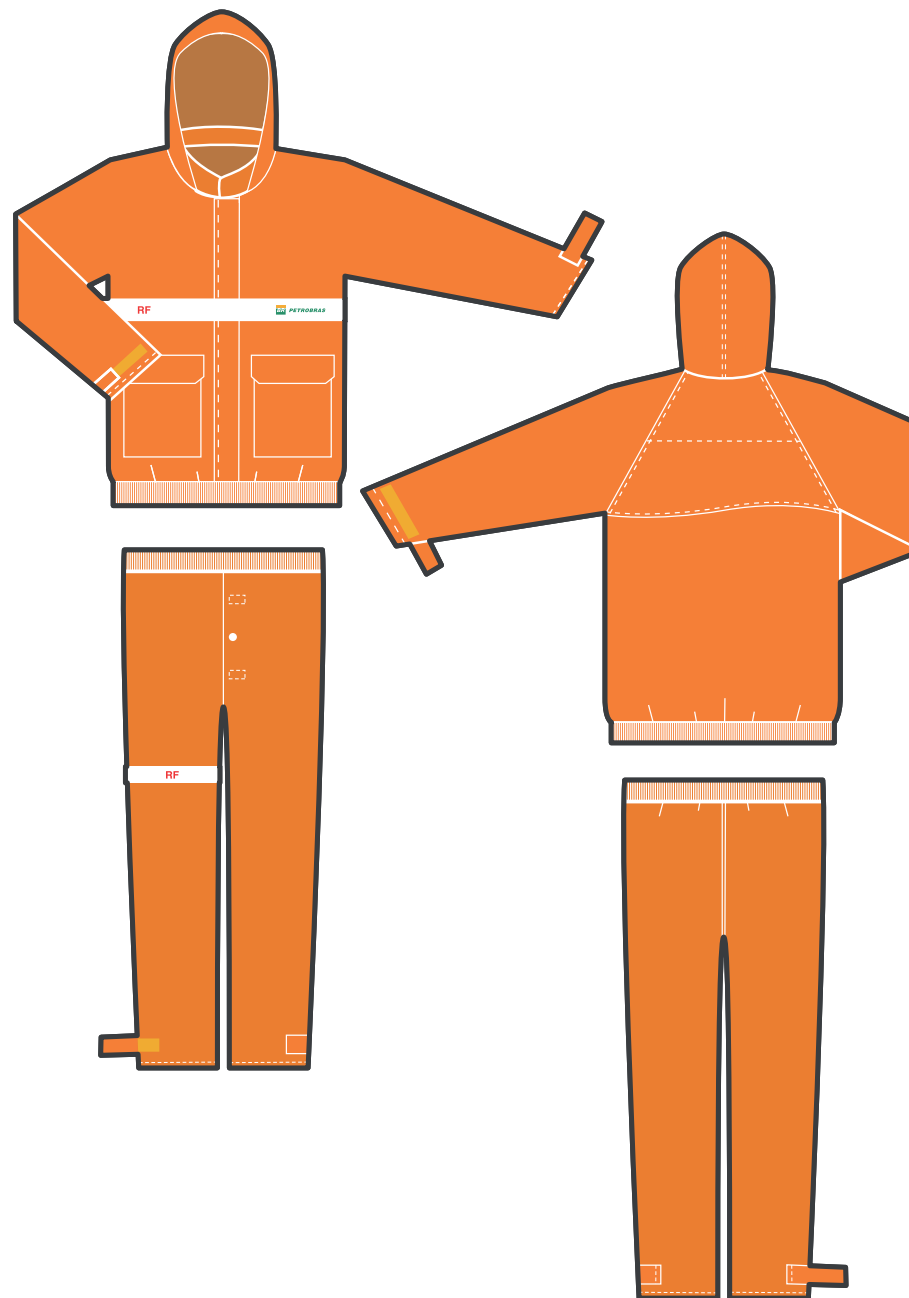



## 1.9. Conjunto Impermeável

### 1.9.2. Uso diário, resistente a fogo e arco elétrico (RF, categoria de risco 2)

#### Unisex

Para especificações técnicas, consultar ET 0000.00-5434-980-PPM-014

